Since 2004
RNI No.Ap Tel 14145/2004a
విడికి
స్పెషల్ ఎడిషన్
The Peoples Paper

రిపోర్టర్లు కావలెను
గత 2004 సంవత్సరం నుంచి నిరాటంకంగా నడుస్తున్న వెలుగు దిన పత్రిక అర్బన్ ఎడిషన్ గత పత్రికను తెలంగాణ రాష్ట్రంలోని మండలాలు, మున్సిపాలిటీ, నగర పంచాయతీలు, మున్సిపల్ డివిజన్ వారీగా విలేకరులు కావలెను.
ఆసక్తిగలవారు సంప్రదించాల్సిన ఫోన్ నెంబర్
9866663153

సంపుటి : 20 సంచిక : 05 | శనివారం 25 - 07 - 2026 | చీఫ్ ఎడిటర్ : చామకూర రాజు | పేజీలు : 4 వెల : రూ. 5.00

హైదరాబాద్‌లో ఇందిరమ్మ ఇళ్లను నివాస ప్రాంతాల్లోనే నిర్మించాలి

- తెలంగాణ ముఖ్యమంత్రి రేవంత్ రెడ్డి
- క్యూర్ పరిధిలో ఇందిరమ్మ ఇళ్ల నిర్మాణంపై సీఎం రేవంత్‌రెడ్డి సమీక్ష
- ఓఆర్ఆర్ లోపల నిరుయోగంగా ఉన్న ప్రభుత్వ స్థలాలు గుర్తించాలి
- పోలీస్, రెవెన్యూ, రవాణా శాఖల స్థలాలను తీసుకోవాలని ఉన్నతాధికారులకు ఆదేశం

హైదరాబాద్ : క్యూర్(కోర్ అర్బన్ రీజియన్ ఎకానమీ) పరిధిలోని నివాస ప్రాంతాల్లోనే ఇందిరమ్మ ఇళ్లను నిర్మించాలని సీఎం రేవంత్ రెడ్డి అధికారులను ఆదేశించారు. ఇందుకోసం ఓఆర్ఆర్ లోపల నిరుపయోగంగా ఉన్న ప్రభుత్వ స్థలాలు గుర్తించాలని చెప్పారు. పోలీస్, రెవెన్యూ, రవాణా శాఖల స్థలాలను తీసుకుని ఆ శాఖలకు వేరే చోట భూ కేటాయింపులు చేయాలన్నారు. హైదరాబాద్ పరిధిలో ఇందిరమ్మ ఇళ్లపై సీఎం రేవంత్‌రెడ్డి సమీక్ష సమావేశం నిర్వహించారు.ఇప్పటికే పలు నియోజకవర్గాల్లో వివిధ శాఖలకు సంబంధించిన స్థలాలు గుర్తించినట్లు అధికారులు సీఎం దృష్టికి తీసుకెళ్లారు. జనావాసాలకు దూరంగా ఇందిరమ్మ ఇళ్లను కేటాయిస్తే ఉద్యోగ, ఉపాధి అవకాశాలకు ఇబ్బందులు తలెత్తడంతో పాటు అవి నిరుపయోగంగా మారే అవకాశం ఉందని సీఎం అభిప్రాయపడ్డారు. ప్రజల పని ప్రదేశాలకు దగ్గరగా, జనావాసాల పరిధిలోనే ఇందిరమ్మ ఇళ్లు నిర్మిస్తే నిరుపేదలు జీవనోపాధి కోల్పోకుండా ఉంటారని తెలిపారు.క్యూర్ ఏరియాలోని పలు నియోజకవర్గాల్లో 528 చదరపు అడుగుల విస్తీర్ణంతో ఇందిరమ్మ ఇళ్ల పథకాన్ని ఇప్పటికే లాంఛనంగా ప్రారంభించారు. - మిగతా 2 లో

ఢిల్లీలో జరిగిన నీట్ ఆందోళనల్లో కేసీఆర్ ఎందుకు లేరు?

- మహేశ్ కుమార్ గౌడ్
- బీజేపీతో బీఆర్ఎస్ పార్టీకి లోపాయకారీ ఒప్పందం ఉందన్న మహేశ్ గౌడ్
- వారి ఎంపీ స్థానాలను బీజేపీకి దానం చేశారని ఆరోపణ
- రాజకీయ ప్రయోజనాల కోసం నిరుద్యోగులను వాడుకున్నారని విమర్శ

హైదరాబాద్ : ఢిల్లీలో జరిగిన విద్యార్థుల ఆందోళన కార్యక్రమాల్లో బీఆర్ఎస్ అధినేత కేసీఆర్ ఎందుకు పాల్గొనలేదని టీపీసీసీ అధ్యక్షుడు - మిగతా 2 లో

నీట్ కుట్రల వెనుక విదేశీ శక్తులు

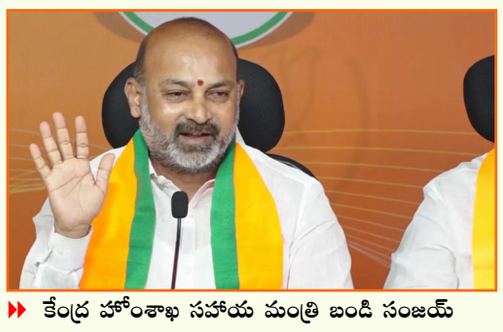

- కేంద్ర హోంశాఖ సహాయ మంత్రి బండి సంజయ్
- విద్యార్థుల భవిష్యత్తు కోసం కేంద్రం అహర్నిశలు కృషి చేస్తోందన్న బండి సంజయ్
- నీట్ ఘటనపై మోదీ తీవ్రంగా కలత చెందారని వ్యాఖ్య
- ధర్మేంద్ర ప్రధాన్ క్షమాపణ చెప్పారన్న బండి సంజయ్

హైదరాబాద్ : ఢిల్లీలో చోటుచేసుకున్న ఉద్రిక్తతలపై కేంద్ర హోంశాఖ సహాయ మంత్రి బండి సంజయ్ తీవ్రస్థాయిలో ధ్వజమెత్తారు. తెలంగాణ బీజేపీ రాష్ట్ర కార్యాలయంలో మీడియాతో మాట్లాడిన ఆయన... విద్యార్థుల భవిష్యత్తు కోసం కేంద్ర ప్రభుత్వం - మిగతా 2 లో

ధర్మేంద్ర ప్రధాన్ రాజీనామాకు కేంద్రం నో?

- స్పష్టం చేసిన ప్రభుత్వ వర్గాలు!
- ధర్మేంద్ర ప్రధాన్ రాజీనామాకు సుముఖంగా లేని కేంద్రం
- నీట్ లీక్ వివాదంలో ప్రధాన్ రాజీనామాకు పట్టుబడుతున్న సీజేపీ
- నష్టపరిహారం, కేసుల ఉపసంహరణకు ప్రభుత్వం సూత్రప్రాయ అంగీకారం
- ప్రధాన్ రాజీనామాపై శనివారం మధ్యాహ్నం వరకు గడువు కోరిన కేంద్రం
- మంత్రి రాజీనామా చేస్తేనే ఆందోళన విరమిస్తామని విద్యార్థుల స్పష్టీకరణ

ఢిల్లీ : నీట్ పేపర్ లీక్ వివాదం నేపథ్యంలో కేంద్ర విద్యాశాఖ మంత్రి ధర్మేంద్ర ప్రధాన్ రాజీనామా చేయాలంటూ కాక్రోచ్ జనతా పార్టీ (సీజేపీ) ఆధ్వర్యంలో విద్యార్థులు ఆందోళనలు ఉధృతం చేసినప్పటికీ, ఆయన రాజీనామాకు కేంద్ర ప్రభుత్వం సుముఖంగా లేదని తెలుస్తోంది. ఈ విషయంలో వెనక్కి తగ్గే ప్రసక్తి లేదని ప్రభుత్వ వర్గాలు స్పష్టం చేస్తున్నాయి."రాజీనామా చేయడం చాలా తేలికైన నిర్ణయం. కానీ ప్రజలు మాకు అధికారం ఇచ్చింది బాధ్యతలను నిర్వర్తించడానికే తప్ప, పారిపోవడానికి కాదు. మేము వ్యవస్థను ప్రక్షాళన చేస్తాం" అని ఉన్నత స్థాయి ప్రభుత్వ - మిగతా 2 లో

లీక్‌లకు చెక్ పెట్టే బిల్లుకు కేంద్ర కేబినెట్ ఆమోదం

- జైలు శిక్షలు, జరిమానాలు మరింత పెంపు!
- కేంద్ర క్యాబినెట్ సమావేశంలో పేపర్ లీక్‌లపై చర్చ
- 2024 ప్రవేశ పరీక్షల అక్రమ పద్ధతుల నివారణ చట్టంలో కీలక సవరణలకు సిద్ధం
- దోషులకు కఠిన జైలు శిక్షలు, భారీ జరిమానాలు విధించే అవకాశాలు

ఢిల్లీ : ప్రవేశ పరీక్షల ప్రశ్నపత్రాల లీకేజీ ఘటనలు దేశవ్యాప్తంగా తీవ్ర ఆందోళనకు కారణమవుతున్న వేళ వాటిని అరికట్టేందుకు కేంద్ర ప్రభుత్వం కఠిన చర్యలకు సిద్ధమవుతోంది. ప్రధాని నరేంద్రమోదీ అధ్యక్షతన శుక్రవారం జరిగిన కేంద్ర కేబినెట్ సమావేశంలో పేపర్ లీక్‌లను అరికట్టే దిశగా కీలక అంశాలపై చర్చించారు. ఇప్పటికే అమల్లో ఉన్న 2024 ప్రవేశ పరీక్షల (అక్రమ పద్ధతుల నివారణ) చట్టంలో సవరణలు చేసి మరింత కఠిన నిబంధనలు తీసుకురావాలని కేంద్రం భావిస్తున్నట్లు తెలుస్తోంది. ఈ మేరకు పేపర్ లీకేజీలపై కఠిన శిక్షలకు అవకాశమిచ్చే బిల్లుకు క్యాబినెట్ ఆమోదం తెలిపింది.ప్రశ్నపత్రాల లీక్‌లకు - మిగతా 2 లో

గడువుకు రెండేళ్ల ముందే బంగ్లాదేశ్ అధ్యక్షుడు రాజీనామా

- అధ్యక్ష పదవికి మహమ్మద్ షహబుద్దీన్ రాజీనామా
- ప్రభుత్వంతో విభేదాలు, షేక్ హసీనాతో సంబంధాలే కారణమని ఆరోపణలు
- డిసెంబర్‌లో స్వదేశానికి వస్తానని షేక్ హసీనా ప్రకటించిన నేపథ్యంలో ఈ పరిణామం

ఢిల్లీ : పొరుగు దేశం బంగ్లాదేశ్‌లో రాజకీయ పరిణామాలు శరవేగంగా మారుతున్నాయి. ఆ దేశాధ్యక్షుడు మహమ్మద్ షహబుద్దీన్ తన పదవికి రాజీనామా చేశారు. ఐదేళ్ల పదవీకాలం ముగియడానికి మరో రెండేళ్ల సమయం ఉండగానే ఆయన ఈ - మిగతా 2 లో

గుంతకల్లు-బళ్లారి మధ్య 3వ, 4వ రైల్వే లైన్లకు కేంద్రం గ్రీన్ సిగ్నల్

- గుంతకల్లు-బళ్లారి రైల్వే లైన్ విస్తరణ
- రూ.1264 కోట్ల అంచనా వ్యయంతో ప్రాజెక్టుకు కేంద్రం పచ్చజెండా
- ఆంధ్రప్రదేశ్, కర్ణాటకలోని మూడు జిల్లాలకు చేకూరనున్న లబ్ధి
- భారీగా పెరగనున్న సరుకు రవాణా సామర్థ్యం, తగ్గనున్న రద్దీ
- 2028-29 నాటికి పనులు పూర్తి చేయాలని లక్ష్యం

ఢిల్లీ : ఆంధ్రప్రదేశ్‌లోని కీలకమైన రైల్వే జంక్షన్ గుంతకల్లు మీదుగా రవాణా వ్యవస్థను బలోపేతం చేసే దిశగా కేంద్ర ప్రభుత్వం కీలక నిర్ణయం తీసుకుంది. గుంతకల్లు-బళ్లారి సెక్షన్‌లో మూడో, నాలుగో రైల్వే లైన్ల నిర్మాణానికి ఆమోదం తెలిపింది. ప్రధానమంత్రి నరేంద్ర మోదీ అధ్యక్షతన శుక్రవారం జరిగిన ఆర్థిక వ్యవహారాల కేబినెట్ కమిటీ (సీసీఈఏ) ఈ ప్రాజెక్టుకు పచ్చజెండా ఊపింది. ఈ విస్తరణ పనుల కోసం మొత్తం రూ.1,264 కోట్ల పెట్టుబడి పెట్టనున్నట్టు కేంద్రం అధికారికంగా ప్రకటించింది.ఈ మల్టీట్రాక్ ప్రాజెక్టు ఆంధ్రప్రదేశ్, కర్ణాటక రాష్ట్రాల్లోని మూడు జిల్లాల గుండా వెళుతుంది. దీని ద్వారా భారతీయ రైల్వే నెట్‌వర్క్ సుమారు 46 కిలోమీటర్ల మేర విస్తరించనుంది. 2028-29 నాటికి ఈ - మిగతా 2 లో

వైజాగ్‌లో అదానీ ఎనర్జీకి రూ. 8,500 కోట్ల భారీ ప్రాజెక్ట్

- ఏపీలో రూ. 8,500 కోట్ల విలువైన ట్రాన్స్‌మిషన్ ప్రాజెక్టును దక్కించుకున్న అదానీ ఎనర్జీ
- వైజాగ్‌లో గ్రీన్ హైడ్రోజన్, అమ్మోనియా ప్రాజెక్టులకు విద్యుత్ సరఫరా
- డేటా సెంటర్లు, డిజిటల్ ఇన్‌ఫ్రా వృద్ధికి కూడా ఈ ప్రాజెక్ట్ కీలకం
- 30 నెలల్లో ఈ ప్రాజెక్టును పూర్తి చేయాలని లక్ష్యం

విశాఖపట్నం : ఆంధ్రప్రదేశ్‌లో పారిశ్రామిక అభివృద్ధికి ఊతమిచ్చే దిశగా మరో కీలక ముందడుగు పడింది. ప్రముఖ సంస్థ అదానీ ఎనర్జీ సొల్యూషన్స్ లిమిటెడ్ రాష్ట్రంలో రూ. 8,500 కోట్ల విలువైన భారీ ఇంటర్-స్టేట్ ట్రాన్స్‌మిషన్ ప్రాజెక్టును దక్కించుకుంది. విశాఖపట్నం ప్రాంతంలో ప్రతిపాదిత గ్రీన్ హైడ్రోజన్, గ్రీన్ అమ్మోనియా ప్రాజెక్టులకు అవసరమైన విద్యుత్‌ను సరఫరా - మిగతా 2 లో

గిరిజన పాఠశాలలకు పక్కా భవనాలు

- రాష్ట్ర విద్యా, ఐటీ, ఎలక్ట్రానిక్స్ శాఖల మంత్రి నారా లోకేశ్
- ప్రభుత్వ బడులకు పూర్వ వైభవం
- వచ్చే ఏడాది నాటికి గిరిజన ప్రాంతాల్లోని అన్ని ప్రభుత్వ పాఠశాలలకు పక్కా భవనాలు
- ప్రైవేట్ నుంచి ప్రభుత్వ పాఠశాలల్లోకి 1.10 లక్షల మంది విద్యార్థులు చేరారన్న మంత్రి
- విలువలతో కూడిన విద్య అందించడమే లక్ష్యమని స్పష్టం చేసిన మంత్రి లోకేశ్

అమరావతి : వచ్చే ఏడాదిలోగా రాష్ట్రంలోని గిరిజన ప్రాంతాల్లో సొంత భవనాలు లేని అన్ని ప్రభుత్వ పాఠశాలలకు పక్కా భవనాలు నిర్మిస్తామని, శిథిలావస్థలో ఉన్నవాటిని ఆధునికీకరిస్తామని రాష్ట్ర విద్యా, ఐటీ, ఎలక్ట్రానిక్స్ - మిగతా 2 లో

పిల్లలు పుడితే భారం కాదు ఆదాయంగా మార్చేశాం

- ఆంధ్రప్రదేశ్ ముఖ్యమంత్రి చంద్రబాబు నాయుడు
- భవిష్యత్తులో పిల్లలే ఆస్తి
- వారు ప్రయోజకులైతే ఊహించని ఫలితాలు
- ఎంతమంది పిల్లలున్నా అందరికీ తల్లికి వందనం డబ్బులు జమ చేస్తున్నాం
- మెగా పేరెంట్స్-టీచర్స్ మీటింగ్‌లో ముఖ్యమంత్రి చంద్రబాబు

అమరావతి : మెగా పేరెంట్స్ టీచర్స్ కార్యక్రమాలతో రాష్ట్రంలో విద్యావ్యవస్థలో సంస్కరణలు వచ్చి తీరతాయన్న విశ్వాసం బలపడిందని ముఖ్యమంత్రి చంద్రబాబు ఉద్ఘాటించారు. పోలవరం జిల్లా రంపచోడవరంలో నిర్వహించిన మెగా పేరెంట్స్-టీచర్స్ మీటింగ్‌లో మంత్రి లోకేశ్‌తో కలిసి ఆయన పాల్గొన్నారు. మెగా సమావేశం ఒక అద్భుతమైన కార్యక్రమమన్న ఆయన ఇవాళ తానూ ఓ విద్యార్థిలా, టీచర్‌లా, మెంటార్‌లా మారే అవకాశం కలిగిందని ఆనందం వ్యక్తం చేశారు. పిల్లల పెంపకం సహా ఇంటి పనుల్లో తల్లిదండ్రులు ఇద్దరూ సమాన పాత్ర పోషించాలని సీఎం పిలుపునిచ్చారు. మీటింగ్‌కు తండ్రులు ఎక్కువ మంది రాకపోవడంపై అసంతృప్తి వ్యక్తం చేశారు. తదుపరి సమావేశానికి తండ్రులు రాకపోతే జరిమానా విధిస్తామని సరదా వ్యాఖ్యలు చేయడంతో సభలో నవ్వులు విరిశాయి. తల్లికి వందనం నిధులు పడ్డాయా అని సీఎం అడగ్గానే పడ్డాయంటూ పిల్లలు, తల్లిదండ్రులు చెప్పిన సమాధానంతో సభా ప్రాంగణం మార్మోగింది.సంతతి భారం కాదు, సంపద అనేలా తల్లికి వందనం పథకాన్ని అమలు చేస్తున్నామని సీఎం చంద్రబాబు - మిగతా 2 లో

Since 2004
పీడికిలి
The Peoples Paper
శనివారం 25 - 07 - 2026

సంపాదకీయం

జల వివాదాలకు ముగింపు నదుల అనుసంధానంతోనే!

(సి.హెచ్.ప్రతాప్)

"జలం జీవనం" అనే భారతీయ తత్వం నీటి ప్రాధాన్యాన్ని చాటిచెబుతోంది. అయితే దేశంలో ఒకవైపు వరదలు, మరోవైపు కరవు ప్రతి ఏడాది కోట్లాది మంది జీవితాలను ప్రభావితం చేస్తున్నాయి. కొన్ని రాష్ట్రాల్లో నదులు ఉప్పొంగి సముద్రంలోకి లక్షల కోట్ల ఘనపు అడుగుల నీరు వృథాగా చేరుతుండగా, మరికొన్ని ప్రాంతాలు తాగునీరు, సాగునీటి కోసం తీవ్ర ఇబ్బందులు ఎదుర్కొంటున్నాయి. వాతావరణ మార్పుల ప్రభావంతో ఈ పరిస్థితులు మరింత తీవ్రతరమవ ుతున్నాయి. ఎడతెరిపి లేని వర్షాలు ఒక ప్రాంతంలో వరదలను సృష్టిస్తే, మరో ప్రాంతంలో వర్షాభావం రైతులను తీవ్రంగా నష్టపరుస్తోంది. ఈ అసమతుల్యతకు దీర్ఘకాలిక పరిష్కారంగా నదుల అనుసంధానం ప్రాజెక్టు ప్రాధాన్యం సంతరించుకుంది.భారతదేశంలో నీటి పంపిణీ విషయంలో అనేక రాష్ట్రాల మధ్య దశాబ్దాలుగా వివాదాలు కొనసాగుతున్నాయి. కావేరి జలాలపై కర్ణాటక--తమిళనాడు మధ్య, కృష్ణా జలాలపై ఆంధ్రప్రదేశ్--తెలంగాణ--కర్ణాటక--మహారాష్ట్ర మధ్య, మహదాయి (మండోవి) నదిపై గోవా--కర్ణాటక మధ్య, రవీ--బియాస్ జలాలపై పంజాబ్--హర్యానా మధ్య వివాదాలు తరచూ న్యాయస్థానాల వరకు చేరుతున్నాయి. వర్షపాతం అసమానత, పెరుగుతున్న నీటి అవసరాలు, రాష్ట్రాల మధ్య సమన్వయ లోపం ఈ సమస్యలను మరింత క్లిష్టం చేస్తున్నాయి. నీటి కొరత రాజకీయ వివాదాలకు, వ్యవసాయ సంక్షోభానికి, సామాజిక ఉద్రిక్తతలకు కూడా దారితీస్తోంది. నదుల అనుసంధానం ద్వారా నీటి లభ్యతను సమతుల్యం చేయగలిగితే ఇలాంటి వివాదాల తీవ్రతను గణనీయంగా తగ్గించే అవకాశం ఉంది.జాతీయ నదుల అనుసంధాన ప్రణాళికలో ప్రధానంగా హిమాలయ నదుల అనుసంధానం మరియు దక్షిణ ద్వీపకల్ప నదుల అనుసంధానం అనే రెండు విభాగాలు ఉన్నాయి. కెన్--బేత్వా అనుసంధాన ప్రాజెక్టు ఇప్పటికే అమలు దశలో ఉంది. అదనంగా గోదావరి--కృష్ణా, కృష్ణా--పెన్నా, పెన్నా--కావేరి, పార్--తాపీ--నర్మదా, దమన్‌గంగా--పింజల్, మహానది--గోదావరి వంటి అనుసంధాన ప్రతిపాదనలు పరిశీలనలో ఉన్నాయి. ముఖ్యంగా గోదావరి నదిలో వరదకాలంలో సముద్రంలోకి వెళ్లే అదనపు నీటిని కృష్ణా, పెన్నా, కావేరి పరివాహక ప్రాంతాలకు మళ్లించడం ద్వారా దక్షిణ భారత రాష్ట్రాలకు దీర్ఘకాలిక నీటి భద్రత లభించే అవకాశం ఉంది. భవిష్యత్తులో దేశంలోని వివిధ నదీ పరివాహక ప్రాంతాల మధ్య సమగ్ర జల నిర్వహణకు ఈ ప్రాజెక్టులు కీలకంగా మారనున్నాయి.నదుల అనుసంధానం వల్ల అనేక ప్రయోజనాలు ఉన్నాయి. కరవు ప్రాంతాలకు సాగునీరు అందడంతో వ్యవసాయ ఉత్పత్తి పెరుగుతుంది. తాగునీటి సమస్యలు తగ్గుతాయి. వరదల తీవ్రతను నియంత్రించవచ్చు. జలవిద్యుత్ ఉత్పత్తి పెరగడంతో పాటు భూగర్భ జలాలు పునరుద్ధరించబడతాయి. అంతర్గత జల రవాణా, చేపల పెంపకం, గ్రామీణ ఉపాధి, పారిశ్రామిక అభివృద్ధికి కూడా ఇది దోహదపడుతుంది. ఒక ప్రాంతంలో మిగులుగా ఉన్న నీటిని అవసరమైన ప్రాంతాలకు మళ్లించడం ద్వారా దేశ జల వనరులను మరింత సమర్థంగా వినియోగించుకోవచ్చు. రైతుల ఆదాయం పెరగడంతో పాటు పంటల వైవిధ్యం సాధ్యమవుతుంది. గ్రామీణ ప్రాంతాల నుంచి వలసలు తగ్గే అవకాశం ఉంటుంది. పారిశ్రామిక అవసరాలకు నీటి లభ్యత మెరుగుపడటం వల్ల పెట్టుబడులు పెరిగి ప్రాంతీయ అభివృద్ధికి ఊతం లభిస్తుంది.అయితే నదుల అనుసంధానం అమలులో పర్యావరణ పరిరక్షణ, అటవీ ప్రాంతాల సంరక్షణ, స్థానిక ప్రజల పునరావాసం, జీవ వైవిధ్య రక్షణ వంటి అంశాలకు అత్యంత ప్రాధాన్యం ఇవ్వాలి. నదుల సహజ ప్రవాహానికి భంగం కలగకుండా, శాస్త్రీయ అధ్యయనాల ఆధారంగా ప్రతి ప్రాజెక్టును అమలు చేయాలి. ఆధునిక సాంకేతికత, నీటి సంరక్షణ పద్ధతులు, వర్షపు నీటి నిల్వ, మైక్రో ఇరిగేషన్ వంటి చర్యలతో నదుల అనుసంధానాన్ని సమన్వయం చేస్తే ఫలితాలు మరింత మెరుగ్గా ఉంటాయి. రాష్ట్రాల మధ్య పరస్పర విశ్వాసం, పారదర్శక నిర్ణయాలు, కేంద్ర--రాష్ట్రాల సమన్వయం ఈ మహత్తర ప్రాజెక్టు విజయానికి కీలకం. "సర్వే జనాః సుఖినో భవంతు" అనే భారతీయ భావనకు అనుగుణంగా నీరు ప్రతి ప్రాంతానికీ సమానంగా చేరినప్పుడే జల భద్రత, ఆహార భద్రత, దేశ సమగ్ర అభివృద్ధి సాధ్యమవుతుంది. నదుల అనుసంధానం కేవలం ఇంజినీరింగ్ ప్రాజెక్టు కాదు; భావితరాలకు నీటి భద్రతను అందించే జాతీయ సంకల్పం, సమగ్ర భారత నిర్మాణానికి బలమైన పునాది.

వైజాగ్‌లో అదానీ ఎనర్జీకి రూ. 8,500 కోట్ల భారీ ప్రాజెక్ట్

మొదటిపేజీ తరువాయి - చేసేందుకు ఈ ప్రాజెక్టును చేపట్టనున్నారు. దీని ద్వారా సుమారు 4,500 మెగావాట్ల విద్యుత్ డిమాండ్‌ను తీర్చాలని లక్ష్యంగా పెట్టుకున్నారు.ప్రభుత్వం నిర్వహించిన టారిఫ్-ఆధారిత పోటీ బిడ్డింగ్ (టీబీసీబీ) విధానంలో అత్యంత పోటీతత్వ ధరను కోట్ చేసి అదానీ ఎనర్జీ ఈ ప్రాజెక్టును కైవసం చేసుకుంది. ఒప్పందం ప్రకారం.. ఈ ప్రాజెక్టును 30 నెలల్లోగా పూర్తి చేయాల్సి ఉంటుందని కంపెనీ ఒక ప్రకటనలో వెల్లడించింది. ఈ ప్రాజెక్టును 'వైజాగ్ పవర్ ట్రాన్స్‌మిషన్ లిమిటెడ్' అనే ప్రత్యేక సంస్థ (ఎస్‌పీవీ) కింద నిర్వహించనున్నారు.ఈ ప్రాజెక్టుపై అదానీ ఎనర్జీ సొల్యూషన్స్ సీఈఓ కందర్ప్ పటేల్ మాట్లాడుతూ.. "భారతదేశ పారిశ్రామిక ప్రగతికి అవసరమైన ఇంధన మౌలిక సదుపాయాల నిర్మాణంలో వైజాగ్ ట్రాన్స్‌మిషన్ ప్రాజెక్ట్ ఒక ముఖ్యమైన ముందడుగు. ఇది ఏపీలో గ్రీన్ హైడ్రోజన్, గ్రీన్ అమ్మోనియా సామర్థ్యం అభివృద్ధికి మద్దతు ఇవ్వడమే కాకుండా, పెందుర్తి-విశాఖపట్నం ప్రాంతంలో పెరుగుతున్న డిజిటల్ ఇన్‌ఫ్రాస్ట్రక్చర్ డిమాండ్‌కు గ్రిడ్‌ను బలోపేతం చేస్తుంది" అని వివరించారు.ప్రస్తుతం విశాఖపట్నం డిజిటల్ ఇన్‌ఫ్రాస్ట్రక్చర్ హబ్‌గా వేగంగా అభివృద్ధి చెందుతోంది. ఇక్కడ పెద్ద ఎత్తున ఏఐ, హైపర్‌స్కేల్ డేటా సెంటర్ల అభివృద్ధి, సబ్‌సీ కనెక్టివిటీ, లాజిస్టిక్స్, క్లీన్ ఎనర్జీ వంటివి రానున్నాయి. ఈ నేపథ్యంలో పెరుగుతున్న విద్యుత్ అవసరాలను తీర్చడంలో ఈ ట్రాన్స్‌మిషన్ ప్రాజెక్ట్ అత్యంత కీలకం కానుంది. ఈ ప్రాజెక్ట్‌తో ఏఈఎస్-ఎల్ తన నెట్‌వర్క్‌కు అదనంగా 1,582 సర్క్యూట్ కిలోమీటర్ల (ఎఎఎ) ట్రాన్స్‌మిషన్ లైన్లు, 10,500 ఎంవీఏ ట్రాన్స్‌ఫార్మేషన్ సామర్థ్యాన్ని జోడించనుంది. దీంతో కంపెనీ మొత్తం ట్రాన్స్‌మిషన్ నెట్‌వర్క్ 29,531 ఎఎఎకు, ట్రాన్స్‌ఫార్మేషన్ సామర్థ్యం 1,33,675 ఎంవీఏకు చేరుకుంటుంది. దేశంలో అతిపెద్ద ప్రైవేట్ ట్రాన్స్‌మిషన్ కంపెనీగా ఏఈఎస్ఎల్ కొనసాగుతోంది.

ధర్మేంద్ర ప్రధాన్ రాజీనామాకు కేంద్రం నో?

మొదటిపేజీ తరువాయి - వర్గాలు వెల్లడించినట్లు ఆంగ్ల మీడియాలో కథనాలు వెలువడ్డాయి. నేషనల్ టెస్టింగ్ ఏజెన్సీ (ఎన్టీఏ)లో నెలకొన్న వ్యవస్థాగత సమస్యలను పరిష్కరించడం, పేపర్ లీక్ ముఠాలపై కఠిన చర్యలు తీసుకోవడంపైనే ప్రస్తుతం ప్రభుత్వం ప్రధానంగా దృష్టి సారించిందని ఆ వర్గాలు పేర్కొన్నాయి.శుక్రవారం జంతర్ మంతర్ వద్ద ఆందోళన చేస్తున్న సీజేపీ విద్యార్థులతో కేంద్ర ప్రభుత్వం రెండో విడత చర్చలు జరిపింది. ప్రభుత్వ ప్రతినిధులుగా కేంద్ర మంత్రులు జేపీ నడ్డా, జితేంద్ర సింగ్ ఈ చర్చల్లో పాల్గొన్నారు. ఆత్మహత్య చేసుకున్న విద్యార్థుల కుటుంబాలకు నష్టపరిహారం చెల్లించడం, శాంతియుత నిరసనకారులపై నమోదైన కేసులను ఉపసంహరించుకోవడం వంటి అంశాలకు సూత్రప్రాయంగా అంగీకరించిన ప్రభుత్వం, మంత్రి రాజీనామా విషయంలో మాత్రం శనివారం మధ్యాహ్నం వరకు గడువు కోరినట్లు కాక్రోచ్ జనతా పార్టీ తెలిపింది. అయితే, ధర్మేంద్ర ప్రధాన్ రాజీనామా చేసే వరకు ఆందోళనలు విరమించే ప్రసక్తే లేదని సీజేపీ నేతలు అశుతోష్ రాంకా, అభిజీత్ దీప్కే తేల్చి చెప్పారు.ఇదిలా ఉండగా, కేంద్ర ప్రభుత్వం ఇప్పటికే ఉన్నత విద్యాశాఖ కార్యదర్శి వినీత్ జోషిని బదిలీ చేసి, కీలక విభాగాల్లో కొత్త అధికారులను నియమించింది. మరోవైపు, కేంద్ర మంత్రి ధర్మేంద్ర ప్రధాన్ ఇతర విద్యా సంబంధిత అంశాలపై సోషల్ మీడియాలో చురుకుగా వ్యవహరిస్తూనే, పేపర్ లీక్‌లకు బాధ్యులైన వారిపై కఠిన చర్యలు తీసుకుంటామని ప్రధాని మోదీ చేసిన వ్యాఖ్యలను షేర్ చేస్తున్నారు.

గడువుకు రెండేళ్ల ముందే బంగ్లాదేశ్ అధ్యక్షుడు రాజీనామా

మొదటిపేజీ తరువాయి -

కీలక నిర్ణయం తీసుకోవడం రాజకీయ వర్గాల్లో తీవ్ర చర్చనీయాం శమైంది. అయితే, అనారోగ్య కారణాల వల్లనే ఆయన పదవి నుంచి తప్పుకున్నారని స్థానిక మీడియా వెల్లడి ంచింది. ప్రస్తుత తాత్కాలిక ప్రభుత్వం తో విభేదాలు, మాజీ ప్రధాని షేక్ హసీనాతో ఉన్న సన్నిహిత సంబంధాలే ఈ రాజీనామాకు ప్రధాన కారణాలని తెలుస్తోంది. 2024లో విద్యార్థి ఉద్యమం నేపథ్యంలో అధికారాన్ని కోల్పోయి భారత్‌లో ఆశ్రయం పొందుతున్న షేక్ హసీనా, డిసెంబర్‌లో స్వదేశానికి తిరిగి వస్తానని ఇటీవలే ప్రకటించారు. ఈ ప్రకటన వెలువడిన కొద్ది రోజులకే అధ్యక్షుడు రాజీనామా చేయడం గమనార్హం.2023లో షేక్ హసీనాకు చెందిన అవామీ లీగ్ పార్టీ మద్దతుతో షహబుద్దీన్ అధ్యక్షుడిగా ఏకగ్రీవంగా ఎన్నికయ్యారు. హసీనా ప్రభుత్వం పతనమైన తర్వాత, ఆ నాటి పాలనకు సంబంధించి కీలక రాజ్యాంగ పదవిలో కొనసాగుతున్న చివరి వ్యక్తి ఆయనే. ఆయన పదవీకాలం 2028 ఏప్రిల్ వరకు ఉన్నప్పటికీ, ప్రస్తుత పరిస్థితుల దృష్ట్యా ముందుగానే తప్పుకోవాలని నిర్ణయించుకున్నారు.షేక్ హసీనా పదవీచ్యుతురాలైనప్పటి నుంచి షహబుద్దీన్ అధ్యక్ష పదవి నుంచి వైదొలగాలని భావిస్తున్నట్లు గతంలోనే సంకేతాలిచ్చారు. తాజాగా ఆయన రాజీనామా చేయడంతో, బంగ్లాదేశ్ రాజ్యాంగ నిబంధనల ప్రకారం పార్లమెంట్ స్పీకర్ హఫీజుద్దీన్ అహ్మద్ తాత్కాలిక అధ్యక్షుడిగా బాధ్యతలు చేపట్టనున్నారు.

పిల్లలు పుడితే భారం కాదు ఆదాయంగా మార్చేశాం

మొదటిపేజీ తరువాయి -

అన్నారు. పిల్లలు పుట్టినప్పటి నుంచి ఉన్నత విద్య అభ్యసించేవరకూ ప్రభుత్వమే అండగా నిలిచేలా వివిధ పథకాలు అమలు చేస్తున్నామని తెలిపారు. భవిష్యత్తులో పిల్లలే ఆస్తి. పిల్లలు పుడితే భారం కాదు, ఆదాయంగా మార్చేశాం అని ముఖ్యమంత్రి చంద్రబాబు అన్నారు. ఎంతమంది పిల్లలున్నా అందరికీ తల్లికి వందనం డబ్బులు జమ చేస్తున్నామన్నారు. 67 లక్షల మంది పిల్లలకు రూ.10,120 కోట్లు జమ చేసినట్టు వివరించారు. గిరిజన ప్రాంతాల్లోనే 5లక్షల మందికి రూ.664 కోట్లు వారి ఖాతాల్లో వేశామని చెప్పారు."ఆర్థిక అసమానతలు తగ్గించాలని ధ్యేయంగా పెట్టుకున్నాం. సంక్షేమ కార్యక్రమాలు కొనసాగిస్తూనే అభివృద్ధిని నడిపిస్తున్నాం. పీ4 కార్యక్రమంతో పేదవారిని ఆదుకునేలా కృషి చేస్తున్నాం. అప్పులు కాదు, ఆదాయాన్ని పెంచాలి. పిల్లలు సమాజానికి ఉపయోగపడాలి. విద్యార్థుల భవిష్యత్తు ఉపాధ్యాయుల చేతుల్లో ఉంది. విద్యా వ్యవస్థకు వెన్నెముక ఉపాధ్యాయులు. భవిష్యత్తులో పిల్లలే ఆస్తి, పిల్లలు ప్రయోజకులైతే ఊహించని ఫలితాలు వస్తాయి. సమాజంలో టీచర్లకు మంచి గుర్తింపు ఉంది. శనివారం నో బ్యాగ్ డే అమలు చేస్తున్నాం. పిల్లలు ఆనందంగా ఉంటే బాగా చదువుతారు. అందుకే వారికి పౌష్టికాహారం అందిస్తున్నాం. ఆగస్టు నుంచి సంజీవని ప్రాజెక్టు రాబోతోంది." అని సీఎం తెలిపారు.విద్యార్థులకు మార్కులు తగ్గితే మంత్రి లోకేశ్‌కు కూడా మార్కులు తగ్గిస్తానని సీఎం చంద్రబాబు ఛలోక్తి విసిరారు. మంత్రి లోకేశ్ విద్యాశాఖ కావాలని కోరినప్పుడు, న్యాయం చేయగలడా అనే అనుమానం ఉండేదని కానీ అద్భుత పనితీరు కనబరుస్తున్నారని చంద్రబాబు ప్రశంసించారు.సీఎం సర్ నేను పెద్దయ్యాక అయ్యి మిమ్మల్ని కలుస్తాను అని విద్యార్థి చెప్పిన మాటలకు చంద్రబాబు హర్షం వ్యక్తం చేశారు. మెగా పేరెంట్-టీచర్ మీటింగ్‌లో మాట్లాడిన విద్యార్థి సాకేత్‌ను చంద్రబాబు మెచ్చుకున్నారు. మెగా పేరెంట్ టీచర్ మీటింగ్‌లో 'డ్రగ్స్ వద్దు బ్రో' అంశంపై మాట్లాడిన విద్యార్థి సాకేత్‌ను సీఎం పిలిచి అభినందనలు తెలిపారు. అదే సమయంలో నేను ఐఏఎస్ అవుతాను అని సీఎంకు విద్యార్థి చెప్పటంతో వెంటనే మైక్ అందుకున్న చంద్రబాబు విజన్ అంటే ఇదే అంటూ ప్రసంశించారు. 'డేర్ టూ డ్రీమ్ స్ట్రైవ్ టూ ఎచివ్' అన్న మాటను విద్యార్థులంతా గుర్తు పెట్టుకుని ముందుకెళ్లాలన్నారు. విద్యార్థుల లక్ష్యాలను గుర్తించి తల్లిదండ్రులు, టీచర్స్ నిరంతరం పర్యవేక్షిస్తూ ప్రోత్సహించాలని సీఎం చంద్రబాబు పిలుపునిచ్చారు.సభలో తల్లికి వందనం లబ్ధిదారులతో సీఎం మాట్లాడారు. డబ్బుల జమపై లబ్ధిదారులతో మాట్లాడి వివరాలు తెలుసుకున్నారు. డబ్బులు అందాయన్న మహిళలు ఫోన్‌కు వచ్చిన మెసేజ్‌లను సీఎంకు చూపించారు. తల్లికి వందనం అందించడంపై మహిళల హర్షం వ్యక్తం చేశారు. ఈ డబ్బులను సద్వినియోగం చేసుకోవాలని వారికి సీఎం సూచించారు. ప్రభుత్వ బడుల్లో మెరుగైన విద్య అందిస్తున్నామని, అందుకోసం ప్రభుత్వం తీసుకుంటున్న చర్యలను విద్యాశాఖ మంత్రి లోకేశ్ వివరించారు.అనంతరం మంత్రి లోకేశ్ మాట్లాడుతూ, విద్యావ్యవస్థలో సమూల మార్పులు తెచ్చేందుకు ప్రభుత్వం కృషి చేస్తోందని వెల్లడించారు. ఆ దిశగా ఇప్పటికే అడుగులు వేస్తోందన్నారు. తల్లికివందనం లక్ష్యం కేవలం ఆర్థికసాయమే కాదని తల్లిని, గురువును గౌరవించాలనే సదుద్దేశం ఇందులో దాగి ఉందన్నారు. ప్రతిఒక్కరి జీవితంలో ఇద్దరు దైవాలు ఉంటారని మొదటి దైవం తల్లిదండ్రులైతే, రెండో దైవం గురువు అనే విషయం అందరూ గుర్తుంచుకోవాలన్నారు.

గిరిజన పాఠశాలలకు పక్కా భవనాలు

మొదటిపేజీ తరువాయి -

శాఖల మంత్రి నారా లోకేశ్ హామీ ఇచ్చారు. రాష్ట్రవ్యాప్తంగా ప్రభుత్వ పాఠశాలల పట్ల ప్రజల్లో పెరిగిన విశ్వాసంతో ఈ ఏడాది 1.10 లక్షల మంది విద్యార్థులు ప్రైవేట్ నుంచి ప్రభుత్వ బడుల్లో చేరారని, ఇది రెండేళ్ల తమ ప్రభుత్వ కృషికి నిదర్శనమని ఆయన అన్నారు. పోలవరం జిల్లా రంపచోడవరం ప్రభుత్వ ఉన్నత పాఠశాలలో ముఖ్యమంత్రి చంద్రబాబుతో కలిసి ఆయన మెగా పేరెంట్-టీచర్ మీటింగ్‌లో పాల్గొన్నారు. ఈ సందర్భంగా లోకేశ్ మాట్లాడుతూ, విద్యా వ్యవస్థలో చేపట్టిన సంస్కరణల ఫలాలను వివరించారు."మనందరి రెండేళ్ల కృషి ఫలించింది. చరిత్రలో తొలిసారిగా ప్రభుత్వ పాఠశాలల ముందు 'నో అడ్మిషన్' బోర్డులు చూస్తున్నాం. ఇది ఉపాధ్యాయులు, తల్లిదండ్రులు, విద్యార్థుల సమష్టి విజయం. వారే ప్రభుత్వ పాఠశాలలకు నిజమైన బ్రాండ్ అంబాసిడర్లు" అని లోకేశ్ అన్నారు. తన నియోజకవర్గమైన మంగళగిరిలో ఒక తల్లి తన బిడ్డకు ప్రభుత్వ పాఠశాలలో సీటు ఇప్పించాలని అడగడం తనను ఆశ్చర్యపరిచిందని, ప్రభుత్వ బడుల్లో సీట్లకు డిమాండ్ పెరగడం ఉపాధ్యాయుల కఠోరశ్రమకు నిదర్శనమని కొనియాడారు.విద్యాశాఖ మంత్రిగా బాధ్యతలు స్వీకరించినప్పుడు ప్రభుత్వ పాఠశాలలకు పూర్వ వైభవం తీసుకొస్తానని ముఖ్యమంత్రికి హామీ ఇచ్చానని, ఆ మాట నిలబెట్టుకునే దిశగా అడుగులు వేస్తున్నామని లోకేశ్ తెలిపారు. ఇందులో భాగంగానే 'తల్లికి వందనం' పథకాన్ని గత ప్రభుత్వానికి భిన్నంగా ఇంట్లో ఎంతమంది పిల్లలు చదువుకుంటే అంతమందికీ వర్తింపజేస్తున్నామని స్పష్టం చేశారు. 2025లో 67.27 లక్షల మంది విద్యార్థులకు రూ. 10,090 కోట్లు, 2026లో 67.47 లక్షల మందికి రూ. 10,120 కోట్లు అందించామని గణాంకాలతో సహా వివరించారు. మెగా డీఎస్సీ ద్వారా 16 వేల ఉపాధ్యాయ పోస్టులను భర్తీ చేశామని, పారదర్శకమైన టీచర్ ట్రాన్స్‌ఫర్ యాక్ట్ తీసుకొచ్చామని తెలిపారు.విలువలతో కూడిన విద్య అందించాలనే లక్ష్యంతో ప్రముఖ ప్రవచనకర్త చాగంటి కోటేశ్వరరావును సలహాదారుగా నియమించుకున్నామని లోకేశ్ చెప్పారు. 'తల్లికి చెప్పలేని పనేదీ చేయొద్దు' అనే ఆయన మాట ఎంతో శక్తిమంతమైనదని, ఆ విలువలను విద్యార్థుల్లో నింపేందుకు కృషి చేస్తున్నామని అన్నారు. మహిళలను కించపరిచే ధోరణిని ఎట్టి పరిస్థితుల్లోనూ సహించేది లేదని, "మహిళల జోలికొస్తే లోకేశ్ అన్న తోలు తీస్తాడు అని వార్నింగ్ ఇవ్వండి" అంటూ విద్యార్థులకు భరోసా ఇచ్చారు.డాక్టర్ ఏపీజే అబ్దుల్ కలాం జీవితంలో తల్లి, గురువు పాత్రను గుర్తుచేస్తూ, ప్రతి గొప్ప వ్యక్తి వెనుక ఒక గొప్ప తల్లి, ఒక గొప్ప గురువు ఉంటారని అన్నారు. ఈ ఏడాది టెన్త్, ఇంటర్ ఫలితాల్లో ప్రభుత్వ పాఠశాలల విద్యార్థులు రికార్డులు సృష్టించారని, చరిత్రలో తొలిసారిగా టాపర్ల ఫొటోలతో ప్రభుత్వమే ప్రకటనలు ఇచ్చిందని గుర్తుచేశారు. "మీ మార్కులే నా ప్రోగ్రెస్ రిపోర్ట్. మీరు బాగా చదివితేనే సీఎం నాకు మంచి మార్కులు వేస్తారు. నా భవిష్యత్తు మీ చేతుల్లోనే ఉంది" అని విద్యార్థులతో అన్నారు. స్వాతంత్ర్య సమరయోధుడు అల్లూరి సీతారామరాజు నడిచిన రంపచోడవరం గడ్డపై మెగా పీటీఎం నిర్వహించడం గర్వంగా ఉందని, రాష్ట్ర భవిష్యత్తు కోసం అందరూ కలిసికట్టుగా ముందుకు సాగాలని లోకేశ్ పిలుపునిచ్చారు.

లీక్‌లకు చెక్ పెట్టే బిల్లుకు కేంద్ర కేబినెట్ ఆమోదం

మొదటిపేజీ తరువాయి - పాల్పడే వ్యక్తులు, ముఠాలపై కఠిన చర్యలు తీసుకుంటామని ప్రధాని మోదీ ఇటీవల ప్రకటించారు. ఈ నేపథ్యంలోనే కేంద్ర ప్రభుత్వం చట్టపరమైన మార్పులపై దృష్టి సారించింది. ప్రస్తుతం అమల్లో ఉన్న నిబంధనలను మరింత బలోపేతం చేసి, నిందితులకు దీర్ఘకాల జైలు శిక్షలు, భారీ జరిమానాలు విధించేలా ముసాయిదా బిల్లును సిద్ధం చేసినట్లు తెలుస్తోంది. ఆ అంశంపై గురువారం ప్రధాని మోదీ ప్రత్యేక వీడియో సందేశాన్ని విడుదల చేశారు. ప్రశ్నపత్రాల లీకేజీల వల్ల లక్షలాది మంది విద్యార్థుల భవిష్యత్తు దెబ్బతింటోందని, ఇలాంటి ఘటనలను ఏ మాత్రం సహించబోమని ఆయన స్పష్టం చేశారు. లీక్‌లకు పాల్పడిన వారిపై చట్టపరంగా కఠిన చర్యలు తీసుకోవడమే కాకుండా, కేసుల విచారణను వేగంగా పూర్తి చేసే విధానాన్ని కూడా అమలు చేయనున్నట్లు తెలిపారు.ప్రస్తుతం అమల్లో ఉన్న 2024 ప్రవేశ పరీక్షల (అక్రమ పద్ధతుల నివారణ) చట్టం ప్రకారం, వ్యక్తిగతంగా ప్రశ్నపత్రాల లీక్‌కు పాల్పడిన వారిపై 3 నుంచి 5 సంవత్సరాల వరకు జైలు శిక్ష, రూ.10 లక్షల వరకు జరిమానా విధించే అవకాశం ఉంది. అదే వ్యవస్థీకృతంగా జరిగే నేరాల విషయంలో 5 నుంచి 10 సంవత్సరాల జైలు శిక్షతో పాటు రూ.1 కోటి వరకు జరిమానా విధించే నిబంధనలు ఉన్నాయి. అయితే, ఇటీవల చోటుచేసుకున్న పలు ప్రవేశ పరీక్షల లీక్ ఘటనల నేపథ్యంలో ఈ శిక్షలు సరిపోవడం లేదనే అభిప్రాయం వ్యక్తమవుతోంది. దీంతో జైలు శిక్షల కాలాన్ని పెంచడం, జరిమానాల మొత్తాన్ని భారీగా పెంచడం వంటి అంశాలను కేంద్రం పరిశీలిస్తున్నట్లు తెలుస్తోంది. ముఖ్యంగా పరీక్షల నిర్వహణలో భాగమైన అధికారులు లేదా వ్యవస్థీకృత నేర ముఠాలు ప్రమేయం ఉన్న కేసుల్లో మరింత కఠిన నిబంధనలు అమలు చేసే అవకాశం ఉన్నట్లు సమాచారం.ఇక, పేపర్ లీక్ కేసుల విచారణను వేగవంతం చేయడంపై కూడా కేంద్రం ప్రత్యేక దృష్టి పెట్టింది. ఇందుకోసం ప్రత్యేక ఫాస్ట్‌ట్రాక్ కోర్టులను ఏర్పాటు చేయాలని నిర్ణయించినట్లు తెలుస్తోంది. ఇప్పటికే ఢిల్లీలో తొలి ఫాస్ట్‌ట్రాక్ కోర్టు ఏర్పాటు కాగా, త్వరలో మరో నాలుగు కోర్టులను కూడా ఏర్పాటు చేసే దిశగా చర్యలు కొనసాగుతున్నాయని సమాచారం. ఈ కోర్టుల్లో పేపర్ లీక్‌లకు సంబంధించిన కేసులను ఏడాది లోపే విచారించి తీర్పులు ఇవ్వాలనే లక్ష్యంతో చట్టంలో సవరణలు చేయనున్నట్లు తెలుస్తోంది. ప్రస్తుతం ఇలాంటి కేసుల విచారణకు ఎక్కువ సమయం పడుతుండటంతో నిందితులకు శిక్షలు ఆలస్యమవుతున్నాయనే విమర్శలు ఉన్నాయి. ఈ నేపథ్యంలో వేగవంతమైన న్యాయ ప్రక్రియకు ప్రాధాన్యం ఇవ్వాలని కేంద్రం నిర్ణయించినట్లు తెలుస్తోంది.

గుంతకల్లు-బళ్లారి మధ్య 3వ, 4వ రైల్వే లైన్లకు కేంద్రం గ్రీన్ సిగ్నల్

మొదటిపేజీ తరువాయి -

ప్రాజెక్టును పూర్తి చేయాలని లక్ష్యంగా నిర్దేశించారు. ఈ కొత్త లైన్ల నిర్మాణం వల్ల దాదాపు 99 గ్రామాలకు మెరుగైన కనెక్టివిటీ అందుబాటులోకి వస్తుంది. ఈ ప్రాంతాల్లోని సుమారు 7 లక్షల మంది ప్రజలకు ఇది ప్రయోజనం చేకూరుస్తుంది. అంతేకాకుండా, బళ్లారి కోట, శ్రీ కుమార స్వామి ఆలయం వంటి పర్యాటక ప్రాంతాలకు రైలు సౌకర్యం మరింత మెరుగుపడుతుంది.గుంతకల్లు-బళ్లారి మార్గం ఇనుప ఖనిజం, డోలమైట్, సున్నపురాయి, ఉక్కు, బొగ్గు, ఎరువులు, ఆహార ధాన్యాలు వంటి నిత్యావసర సరుకుల రవాణాకు అత్యంత కీలకమైనది. ఈ లైన్ల సామర్థ్యం పెంచడం ద్వారా ఏటా అదనంగా 16.22 మిలియన్ టన్నుల సరుకు రవాణా చేసేందుకు వీలవుతుందని అంచనా వేస్తున్నారు. దీనివల్ల ఈ మార్గంలో రద్దీ తగ్గి, రైళ్ల రాకపోకలు వేగవంతం అవుతాయి.పర్యావరణ హితమైన రవాణా విధానంగా రైల్వే నెట్‌వర్క్ విస్తరణ దోహదపడుతుందని కేంద్రం పేర్కొంది. ఈ ప్రాజెక్టు ద్వారా దేశ చమురు దిగుమతులు ఏటా 1.32 కోట్ల లీటర్ల మేర తగ్గుతాయని, కార్బన్ డై ఆక్సైడ్ ఉద్గారాలు 6.67 కోట్ల కిలోలు తగ్గుతాయని తెలిపింది. ఇది 0.27 కోట్ల చెట్లను నాటడంతో సమానమని వివరించింది. పీఎం-గతి శక్తి నేషనల్ మాస్టర్ ప్లాన్‌లో భాగంగా చేపట్టిన ఈ ప్రాజెక్టు, ప్రజలు, వస్తువులు, సేవల కదలికలకు అతుకులు లేని కనెక్టివిటీని అందిస్తుందని ప్రభుత్వం ఒక ప్రకటనలో వెల్లడించింది. ఈ ప్రాజెక్టు ద్వారా ఈ ప్రాంతంలో సమగ్ర అభివృద్ధి జరిగి, ఉపాధి అవకాశాలు పెరిగి ప్రజలు 'ఆత్మనిర్భర్'గా మారతారని కేంద్రం ఆశాభావం వ్యక్తం చేసింది.

నీట్ కుట్రల వెనుక విదేశీ శక్తులు

మొదటిపేజీ తరువాయి - అహర్నిశలు కృషి చేస్తోందని స్పష్టం చేశారు. నీట్ ఆందోళనల ముసుగులో దేశంలో అరాచకాలు సృష్టించేందుకు కొన్ని కుట్ర శక్తులు ప్రయత్నిస్తున్నాయని ఎండగట్టారు.నీట్ వ్యవహారం లక్షలాది మంది విద్యార్థుల కలలు, తల్లిదండ్రుల ఆశలతో ముడిపడి ఉన్న అంశమని, ఈ ఘటనపై ప్రధాని మోదీ తీవ్రంగా కలత చెందారని బండి సంజయ్ తెలిపారు. ఈ దారుణానికి పాల్పడిన వారిని చట్టం ముందు నిలబెట్టేందుకు ఫాస్ట్ ట్రాక్ కోర్టును ఏర్పాటు చేశామని, ఇప్పటికే సీబీఐ విచారణ వేగవంతం చేసి 11 మంది ఫ్యాకల్టీ సహా మొత్తం 17 మందిని అరెస్ట్ చేసిందని చెప్పారు. కేంద్ర విద్యాశాఖ మంత్రి ధర్మేంద్ర ప్రధాన్ కూడా దీనిపై క్షమాపణలు చెప్పారని గుర్తుచేశారు. విద్యార్థుల విద్యా సంవత్సరం ఏమాత్రం వృథా కాకూడదనే ఉద్దేశంతో కేవలం 40 రోజుల్లోనే మళ్లీ పరీక్షలు పూర్తి చేసి, ఫలితాలను కూడా వెల్లడించామని వివరించారు.ఢిల్లీలో జరిగిన ఆందోళనల్లో విద్యార్థుల ముసుగులో కమ్యూనిస్టు శక్తులు తీవ్ర అరాచకం సృష్టించాయని ఆయన ఆరోపించారు. ఏకంగా దేశ పార్లమెంట్‌పై దాడి చేసేందుకు కుట్రలు చేస్తూ, దేశ వ్యతిరేక నినాదాలతో విరుచుకుపడ్డారని మండిపడ్డారు. నిరసనల పేరుతో పోలీసులపై, మహిళా జర్నలిస్టులపై అత్యంత అసభ్యకరంగా ప్రవర్తిస్తూ దాడులు చేశారని విమర్శించారు. ఈ హింసలో 118 మంది పోలీసుల తలలు పగిలి తీవ్ర గాయాలైనా, అత్యంత సంయమనం పాటిస్తూ ఫైరింగ్ చే

ఎమ్మెల్యే పాయం వెంకటేశ్వర్లు ను మర్యాదపూర్వకంగా కలిసిన కరకగూడెం మండల నూతన ఎంపీడీఓ పోడిల శ్రీనివాస్

తెలంగాణ : నూతనంగా కరకగూడెం మండల ఎంపీడీఓ గా నూతన బాధ్యతలు స్వీకరించిన పోడిల శ్రీనివాస్, శుక్రవారం, పినపాక నియోజకవర్గ శాసనసభ్యులు, పాయం వెంకటేశ్వర్లు,ని మణుగూరు పట్టణ కేంద్రంలో,ఎమ్మెల్యే, క్యాంపు,కార్యాలయంలో, మర్యాదపూర్వకంగా, కలిశారు. ఈ సందర్భంగా,ఎమ్మెల్యే పాయం వెంకటేశ్వర్లు,పోడిల శ్రీనివాస్ కి, శుభాకాంక్షలు, తెలిపారు,కరకగూడెం మండల ప్రజలకు సమర్థవంతమైన పరి పాలన అందిస్తూ ప్రభుత్వ సంక్షేమ, అభివృద్ధి కార్యక్రమాలను ప్రజలకు చేరవేసేలా కృషి చేయాలని,ఎమ్మెల్యే పాయం తెలిపారు. అనంతరం పోడిల శ్రీనివాస్ ఎమ్మెల్యే పాయం వెంకటేశ్వర్లు,కు కృతజ్ఞతలు తెలిపి, ఎంపీడీవో, శ్రీనివాస్, మాట్లాడుతూ, ప్రజా,సమస్యల,పరిష్కారాని,కి,ప్రజాప్రతినిధులతో సమన్వయంగా పనిచేస్తానని, మండల అభివృద్ధికి కృషి చేస్తానని తెలిపారు.ఈ కార్యక్రమంలో మండల ఎంపీడీవో కార్యాలయం యుడిసి రాఘవయ్య, తదితరులు పాల్గొన్నారు.

నీట్ పేపర్ లీకేజీ విద్యార్థులపై జరిగిన లాఠీచార్జికి నిరసనలు వెల్లువెత్తాయి

కేంద్ర విద్యాశాఖ మంత్రి ధర్మేంద్ర ప్రధాన్ రాజీనామా చేయాలి

ఏఐఎస్ఎఫ్ నాయకులు డిమాండ్

తెలంగాణ : అశ్వాపురం మండలం, దేశవ్యాప్తంగా సంచలనం సృష్టించిన నీట్, పేపర్ లీకేజీ, విద్యార్థులపై జరిగిన, పోలీసులు లాఠీ ఛార్జ్ చేసిన ఘటనపై కేంద్ర ప్రభుత్వ వైఖరిని నిరసిస్తూ తెలంగాణ వ్యాప్తంగా విద్యార్థి సంఘాలు పిలుపునిచ్చిన విద్యాసంస్థల, బంద్, విజయవంతమైందని ఏఐఎస్ఎఫ్ తెలంగాణ రాష్ట్ర కమిటీ సభ్యులు ఈనపల్లి పవన్ సాయి తెలిపారు.ఈ సందర్భంగా విద్యార్థి సంఘాల నాయకులు, మాట్లాడుతూ, లక్షలాది మంది విద్యార్థుల భవిష్యత్తుతో ముడిపడిన నీట్ పరీక్షలో జరిగిన పేపర్ లీకేజీ దేశ విద్యా వ్యవస్థ విశ్వసనీయతను దెబ్బతీసిందన్నారు. ఈ ఘటనకు పూర్తి బాధ్యత వహిస్తూ కేంద్ర విద్యాశాఖ మంత్రి ధర్మేంద్ర ప్రధాన్ వెంటనే తన పదవికి రాజీనామా చేయాలని డిమాండ్ చేశారు.నీట్ పేపర్ లీకేజీపై సుప్రీంకోర్టు పర్యవేక్షణలో సమగ్ర విచారణ నిర్వహించి, కుట్రలో పాల్గొన్న వారందరిపై కఠిన చర్యలు తీసుకోవాలని కోరారు. భవిష్యత్తులో ఇలాంటి ఘటనలు పునరావృతం కాకుండా పారదర్శకమైన పరీక్షా విధానాన్ని అమలు చేయాలని ప్రభుత్వాన్ని డిమాండ్ చేశారు.విద్యను వ్యాపార వస్తువుగా కాకుండా విద్యార్థుల హక్కుగా గుర్తించి, వారి భవిష్యత్తును కాపాడే విధంగా కేంద్ర ప్రభుత్వం చర్యలు చేపట్టాలని, విద్యార్థుల హక్కుల పరిరక్షణ కోసం ఏఐఎస్ఎఫ్ ఆధ్వర్యంలో పోరాటాలు కొనసాగుతాయని ఈనపల్లి పవన్ సాయి స్పష్టం చేశారు.ఈ కార్యక్రమంలో, ఏఐఎస్ఎఫ్,జిల్లా, ఉపాధ్యక్షులు, అక్కనపల్లి, నాగేంద్రబాబు, ఏఐఎస్ఎఫ్, మండల, నాయకులు,ఈనపల్లి గణేష్,ఉపేందర్, నిఖిల్, గజినీ, కార్తీక్, సంజయ్,తదితరులు పాల్గొన్నారు.

చైతన్యపురిలో 'ఎం ఎఫ్ జడ్ మన' ఫ్యాషన్ గ్రాండ్ ప్రారంభం

హాజరైన బి ఆర్ ఎస్ నేత చంద్రశేఖర్ రెడ్డి

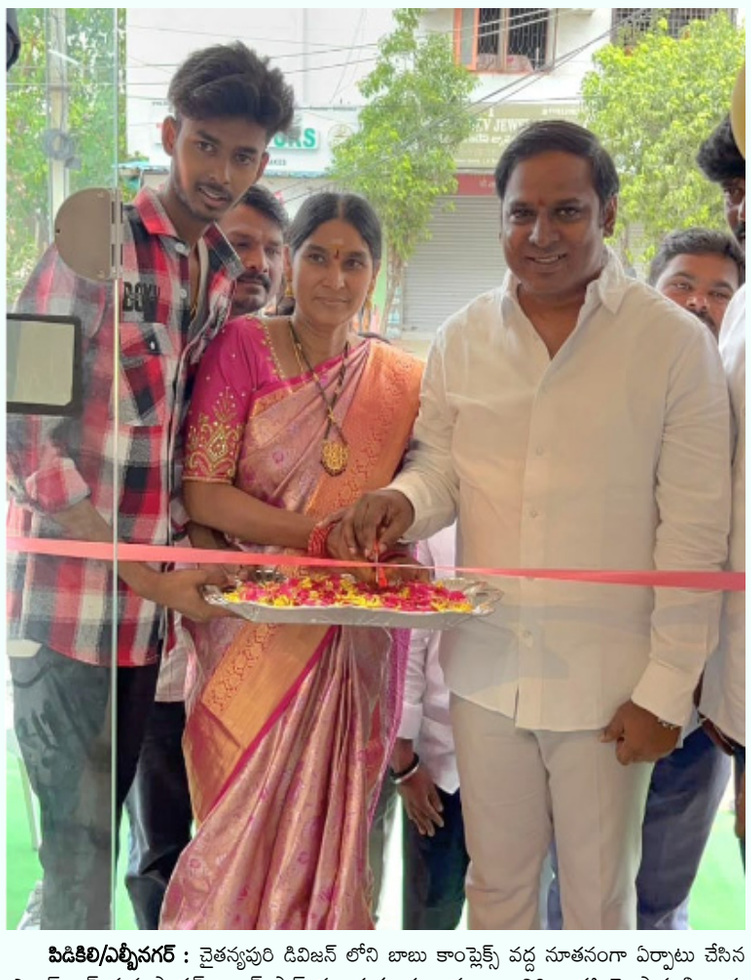

పిడికిలి/ఎల్బీనగర్ : చైతన్యపురి డివిజన్ లోని బాబు కాంప్లెక్స్ వద్ద నూతనంగా ఏర్పాటు చేసిన ఎం ఫ్ జడ్ మన ఫ్యాషన్ గ్రాండ్ షాప్ ను, శుక్రవారం ముఖ్య అతిథిగా హాజరై ప్రారంభించారు బిఆర్ఎస్ నాయకులు సొంటి చంద్రశేఖర్ రెడ్డి. ఈ కార్యక్రమంలో నిర్వాహకులు ఉదయ్ కుటుంబ సభ్యులు,రంజిత్ మరియు నాయకులు, సాయి ప్రశాంత్,జలంధర్,పులి కిరణ్, నరేష్, అఖిల్, వల్లి తదితరులు పాల్గొన్నారు.

ఎల్‌నినో ప్రభావంపై రైతులకు అవగాహన సదస్సు

ప్రత్యామ్నాయ పంటలు - ఆయిల్ పామ్ సాగు - ప్రభుత్వ రాయితీలపై అధికారుల సూచనలు

తెలంగాణ : యాదాద్రి భువనగిరి జిల్లా వలిగొండ మండలం వ్యవసాయ శాఖ, ఉద్యానవన శాఖ మరియు ఆయిల్‌ఫెడ్ సంయుక్త ఆధ్వర్యంలో వలిగొండ మండలంలో రైతులకు ఎల్‌నినో ప్రభావం, ప్రత్యామ్నాయ పంటల సాగు, ఆయిల్ పామ్ సాగు, కూరగాయల సాగు మరియు ప్రభుత్వం అందిస్తున్న రాయితీలపై అవగాహన సదస్సు నిర్వహించారు. ఈ సందర్భంగా మండల వ్యవసాయ అధికారి అంజనీ దేవి మాట్లాడుతూ, ఎల్‌నినో ప్రభావంతో వర్షపాతం తగ్గే అవకాశాలు ఉన్నందున రైతులు నీటి లభ్యతను దృష్టిలో ఉంచుకుని పంటల ప్రణాళిక రూపొందించు కోవాలని సూచించారు. వరికి బదులుగా జొన్న, సజ్జ, రాగి, కందులు, పెసర, మినుములు, వేరుశెనగ, నువ్వులు, ఆముదం వంటి తక్కువ నీటితో సాగు చేయగల పంటలను ఎంచుకోవాలని సూచించారు. ఆయిల్‌ఫెడ్ జిల్లా మేనేజర్ ప్రవీణ్ రెడ్డి మాట్లాడుతూ, ఆయిల్ పామ్ సాగు రైతులకు దీర్ఘకాలిక ఆదాయ వనరుగా మారుతుందని తెలిపారు. సరైన యాజమాన్య పద్ధతులు పాటిస్తే అధిక దిగుబడులు సాధించవచ్చని, ఒకసారి తోటను ఏర్పాటు చేస్తే సుమారు 30 సంవత్సరాల పాటు స్థిరమైన ఆదాయం పొందే అవకాశం ఉంటుందని వివరించారు. ఆయిల్ పామ్ మొక్కలు రైతులకు ఒక్కో మొక్క రూ.20కే అందజేస్తున్నట్లు తెలిపారు. డ్రిప్ సేద్యానికి ఎస్సీ/ఎస్టీ రైతులకు 90%, బీసీ రైతులకు 80%, ఓసీ రైతులకు 5 ఎకరాల వరకు 80%, అంతకంటే ఎక్కువ విస్తీర్ణానికి 70% సబ్సిడీ అందజేస్తున్నట్లు వివరించారు. అదనంగా మొదటి నాలుగు సంవత్సరాల పాటు యాజమాన్య ఖర్చులు, అంతర పంటల సాగు కోసం ఎకరానికి రూ.4,200 రైతుల ఖాతాల్లో జమ చేయనున్నట్లు తెలిపారు. ఉద్యానవన శాఖ అధికారి శ్రీమతి కవిత మాట్లాడుతూ, ఎంఐడిహెచ్ పథకం కింద మామిడి, జామ, నిమ్మ, బత్తాయి, డ్రాగన్ ఫ్రూట్ తోటల ఏర్పాటుకు సబ్సిడీ లభిస్తుందని చెప్పారు. మల్చింగ్ వినియోగించే రైతులకు, బంతిపూల సాగు చేసే రైతులకు ఎకరానికి రూ.8,000 వరకు రాయితీ అందుబాటులో ఉందని వివరించారు. ఈ కార్యక్రమంలో గ్రామ సర్పంచ్ ఏర్పుల వెంకటేష్, ఉపసర్పంచ్ అంబటి సాయి, ఆయిల్‌ఫెడ్ జిల్లా మేనేజర్ ప్రవీణ్ రెడ్డి, మండల వ్యవసాయ అధికారి అంజనీ దేవి, ఉద్యానవన శాఖ అధికారి కవిత, వ్యవసాయ విస్తరణ అధికారి కిరణ్, ఉద్యానవన విస్తరణ అధికారి నర్సింహ, ప్రశాంత్ తదితరులు పాల్గొన్నారు. రైతులు పెద్ద సంఖ్యలో హాజరై ప్రభుత్వ పథకాలపై సందేహాలను నివృత్తి చేసుకున్నారు. వాతావరణ మార్పులకు అనుగుణంగా శాస్త్రీయ వ్యవసాయ పద్ధతులను అవలంబించి ప్రభుత్వ రాయితీలను సద్వినియోగం చేసుకోవాలని అధికారులు పిలుపునిచ్చారు.

వలిగొండలో టీఎస్‌యూపీఎస్ ఉపాధ్యాయులకు మూడు రోజుల ఎఫ్ ఎల్ న్ రీమిడియేషన్ శిక్షణ ప్రారంభం

తెలంగాణ : యాదాద్రి భువనగిరి జిల్లా వలిగొండ మండలం విద్యార్థులలో తెలుగు, ఆంగ్లం, గణిత సబ్జెక్టుల్లో ప్రాథమిక అభ్యాస నైపుణ్యాలను బలోపేతం చేసి, అభ్యాస సామర్థ్యాన్ని మరింత మెరుగుపరిచే లక్ష్యంతో వలిగొండ మండలంలోని టి.ఎస్.యూ.పి.ఎస్. (టి ఎస్ యు పి ఎస్) పాఠశా లల ఉపాధ్యాయులకు మూడు రోజుల ఫౌండేషనల్ లెర్నింగ్ అండ్ న్యూమరసీ (ఎఫ్ ఎల్ ఎన్) రిమిడియేషన్ శిక్షణా కార్యక్రమం ప్రారంభమైంది. మండల విద్యాధికారి భాస్కర్ ఈ శిక్షణా కార్య క్రమానికి కోర్స్ డైరెక్టర్‌గా వ్యవహరిస్తున్నారు. శిక్షణలో భాగంగా అల్లకుంట శ్రీనివాస్, వై.వి.ఎన్. రెడ్డి, కృష్ణమూర్తి, శరమేష్ వనరుల వ్యక్తులుగా (రిసోర్స్ పర్సన్స్) పాల్గొని తెలుగు, ఆంగ్లం, గణిత బోధనలో సమర్థవంతమైన బోధనా పద్ధతులు, రిమిడియేషన్ వ్యూహాలు, విద్యార్థుల అభ్యాస ఫలితాల మెరుగుదలపై ఉపాధ్యాయు లకు శిక్షణ అందిస్తున్నారు.

ముఖ్య అతిథులుగా ఎంపీడీవో తహసీల్దార్ :

శిక్షణా కార్యక్రమానికి ముఖ్య అతిథులుగా మండల పరిషత్ అభివృద్ధి అధికారి (ఎంపీడీవో) జి. జలంధర్ రెడ్డి, మండల తహసీల్దార్ దశరథ నాయక్ హాజరై ఉపాధ్యాయులను ఉద్దేశించి ప్రసంగించారు. విద్యార్థుల భవిష్యత్తు నిర్మాణంలో ఉపాధ్యాయుల పాత్ర అత్యంత కీలకమని, ఈ శిక్షణ ద్వారా బోధనా నైపుణ్యాలు మరింత మెరుగుపడి విద్యార్థుల అభ్యాస స్థాయిలు గణనీయంగా పెరుగుతాయని తెలిపారు.

ఆధునిక బోధనా విధానాలపై ప్రత్యేక శిక్షణ

మూడు రోజుల పాటు కొనసాగే ఈ శిక్షణలో ఆధునిక బోధనా పద్ధతులు, విద్యార్థుల అభ్యాస లోపాలను గుర్తించే విధానాలు, రిమిడియేషన్ ప్రక్రియ, అభ్యాస ఫలితాల మెరుగుదలకు అనుసరించాల్సిన కార్యాచరణపై ఉపాధ్యాయులకు సమగ్ర అవగాహన కల్పించనున్నారు.

హైలైట్స్ :

మూడు రోజుల ఎఫ్ ఎల్ ఎన్ రిమిడియేషన్ శిక్షణ

టీఎస్ యుపిఎస్ పాఠశాలల ఉపాధ్యాయులకు ప్రత్యేక కార్యక్రమం

తెలుగు, ఆంగ్లం, గణితంపై ప్రత్యేక దృష్టి

ఆధునిక బోధనా పద్ధతులపై అవగాహన

విద్యార్థుల అభ్యాస స్థాయిల మెరుగుదలే ప్రధాన లక్ష్యం

సంక్రాంతి రామచంద్రయ్య భవన్లో సిపిఐ (ఎం) కొణిజర్ల మండల కమిటీ సమావేశం.

ముఖ్యఅతిథిగా పాల్గొన్న పార్టీ జిల్లా కార్యదర్శి నున్నా నాగేశ్వరరావు.

తెలంగాణ : కొణిజర్ల మండల కేంద్రంలోని సంక్రాంతి రామచంద్రయ్య భవన్లో సిపిఐఎం మండల కమిటీ సమావేశం బొడ్డుపల్లి వీరభద్రం అధ్యక్షతన నిర్వహించారు. ఈ కార్యక్రమానికి ముఖ్యఅతిథిగా పార్టీ జిల్లా కార్యదర్శి నున్న నాగేశ్వరరావు హాజరై మాట్లాడుతూ భారత దేశవ్యాప్తంగా నిర్వహించిన నీట్ ఎగ్జామ్ పేపర్ లీకేజ్ తో ఎంతోమంది విద్యార్థుల భవిష్యత్తు నాశనం అయిందని దానికి నిరసనగా కేంద్ర విద్యా శాఖ మంత్రి రాజీనామా చేయాలని ఢిల్లీలో జంతర్ మంతర్ వద్ద కాక్రోచ్ జనతా పార్టీ వామపక్ష విద్యార్థి సంఘాల నాయకులు 21 రోజులపాటు ఆమరణ నిరాహార దీక్ష చేస్తున్న సందర్భంలో ప్రభుత్వంలో ఎలాంటి స్పందన లేని కారణం చేత వీరు ప్రతిపాదించినటువంటి డిమాండ్ ఏదైతే ఉందో కేంద్ర విద్యా శాఖ మంత్రి ధర్మేంద్ర ప్రధాన్ రాజీనామా చేయాలని చలో పార్లమెంట్ పిలుపుమేరకు పెద్ద ఎత్తున విద్యార్థిని విద్యార్థులు యువకులు హాజరైనారు. ఈ సందర్భంగా జరిగిన లాఠీ చార్జీలో మెడిసిన్ విద్యార్థిని చనిపోవడం జరిగింది. మిగతా వాళ్లకు తలలు పగిలి కాళ్లు చేతులు విరిగిపోయాయి. అయినా ఈ ప్రభుత్వంలో ఏమాత్రం స్పందన లేకపోవడం ప్రధాని అసమర్థతకు కారణం అయినప్పటికీ కూడా విద్యాశాఖ మంత్రిని రాజీనామా చేయించే పరిస్థితి మన ప్రధానమంత్రి కి లేదు. ఈ విషయంలో సుప్రీంకోర్టు జోక్యం చేసుకోవాలని దీనిపై న్యాయ విచారణ చేసి దానికి పేపర్ లీకేజ్ కి కారణం అయినటువంటి వారిని కఠినంగా శిక్షించాలని డిమాండ్ కేంద్ర రాష్ట్ర ప్రభుత్వ ప్రజా వ్యతిరేక విధానాలపై సిపిఎం పార్టీ అగ్ర భాగాల ఉండి పోరాటం చేస్తామని ఇప్పటికైనా కేంద్ర రాష్ట్ర ప్రభుత్వాల స్పందించి తమ తమ రాష్ట్రాలలో పేపర్ లీకేజీలు అరికట్టాలని ప్రభుత్వాలను డిమాండ్ చేశారు. లేని సందర్భంలో ప్రజా ఆగ్రహానికి గురికాక తప్పదని అన్నారు. ఈ కార్యక్రమంలో పార్టీ జిల్లా కమిటీ సభ్యులు తాళ్లపల్లి కృష్ణ, సుంకర సుధాకర్ పార్టీ మండల కార్యదర్శి చెరుకుబల్ల కుటుంబరావు పార్టీ సీనియర్ నాయకులు కొప్పుల కృష్ణయ్య పార్టీ మండల కమిటీ సభ్యులు బోయినపల్లి శ్రీనివాసరావు, అన్నారపు వెంకటేశ్వర్లు చింతపల్లి ప్రసాదు జోయలపల్లి అంజయ్య బానోత్ హరిచంద్ శాఖ కార్యదర్శి యాస వెంకటేశ్వర్లు కావూరి సత్యనారాయణ నామ వెంకటి మూర్ఖపుడి నాగేశ్వరరావు తదితరులు పాల్గొన్నారు.

మాజీ మంత్రి బిఆర్ఎస్ పార్టీ వర్కింగ్ ప్రెసిడెంట్ కేటీఆర్ జన్మదిన వేడుకలు.

వైరా నియోజకవర్గ బి ఆర్ ఎస్ పార్టీ నాయకులు లకావత్ గిరిబాబు.

జిల్లా నాయకులు పోట్ల శ్రీనివాసరావు.

మాజీ రైతు సమన్వయ సమితి అధ్యక్షులు కిలారు మాధవరావు.

తెలంగాణ : అమ్మపాలెం గ్రామంలో బిఆర్ఎస్ పార్టీ జిల్లా నాయకులు కిలారు మాధవరావు ఆధ్వర్యంలో మాజీ మంత్రి టిఆర్ఎస్ పార్టీ వర్కింగ్ ప్రెసిడెంట్ కల్వకుంట్ల తారక రామారావు జన్మదిన వేడుకలు ఘనంగా నిర్వహించారు. ఈ కార్యక్రమంలో వైరా నియోజకవర్గ టిఆర్ఎస్ పార్టీ నాయకులు లకావత్ గిరిబాబు కేక్ కట్ చేసి పార్టీ శ్రేణులతో కలిసి జన్మదిన వేడుకలను నిర్వహించారు. ఈ సందర్భంగా లకావత్ గిరిబాబు మాట్లాడుతూ కేటీఆర్ తెలంగాణ అభివృద్ధికి దూర దృష్టితో పనిచేసిన సమర్థ నాయకుడని యువతకు స్ఫూర్తిగా నిలిచే నాయకత్వాన్ని అందిస్తున్నారని అన్నారు. తెలంగాణ ప్రజల సంక్షేమం పారిశ్రామిక అభివృద్ధి ఐటి రంగ విస్తరణలో కేటీఆర్ సేవలు చరస్మరణీయమని కొనియాడారు. కేటీఆర్ సంపూర్ణ ఆయురారోగ్యాలతో ఆనందంగా దీర్ఘాయుష్తో ఉండాలని ఆకాంక్షిస్తూ భవిష్యత్తులో మరెన్నో విజయాలు సాధించి తెలంగాణ ప్రజలకు మరింత సేవ చేయాలని ఆకాంక్షించారు. ఈ కార్యక్రమంలో బిఆర్ఎస్ పార్టీ నాయకులు పోట్ల శ్రీనివాసరావు, సర్పంచులు రుణావత్ శ్రీను పోగల శ్రీను బలవందల ఆదిత్య అన్నవరం సర్పంచ్ నాగేశ్వరరావు పసంగులపాటి శ్రీను చిరంజీవి నాగేశ్వరరావు రాజకుమార్ అనుముల శ్రీనివాసరావు, ఖాదర్ బాబు రాజు మాజీ మార్కెట్ కమిటీ డైరెక్టర్ బానోతు బాబూలాల్ చావా విజయ్ మాజీ సర్పంచులు చిలుకూరి నాగేంద్రమ్మ రాయల నాగయ్య అద్దంకి చిరంజీవి రంగు సత్యనారాయణ చారి బానోత్ రాంబాబు ముత్యాల నాగేశ్వరరావు అక్బర్ శివా వెంకన్న ప్రకాష్ నాగరాజు సోమయ్య భాగం వెంకటేశ్వరరావు దరావత్ బాలు వీరు నాయక్ రావెళ్ల శ్రీను వార్డు సభ్యులు రామ్మూర్తి పిచ్చయ్య లాలయ్య ప్రసాద్ ద్వారపూడి సాంబేలు సుధాకర్ సోషల్ మీడియా సభ్యులు కబీర్ విజయ్ పార్టీ నాయకులు కార్యకర్తలు అభిమానులు గ్రామ ప్రజలు పెద్ద ఎత్తున పాల్గొన్నారు.

'చల్ల' ను కలిసిన కొత్త డివిజన్ అధ్యక్షులు

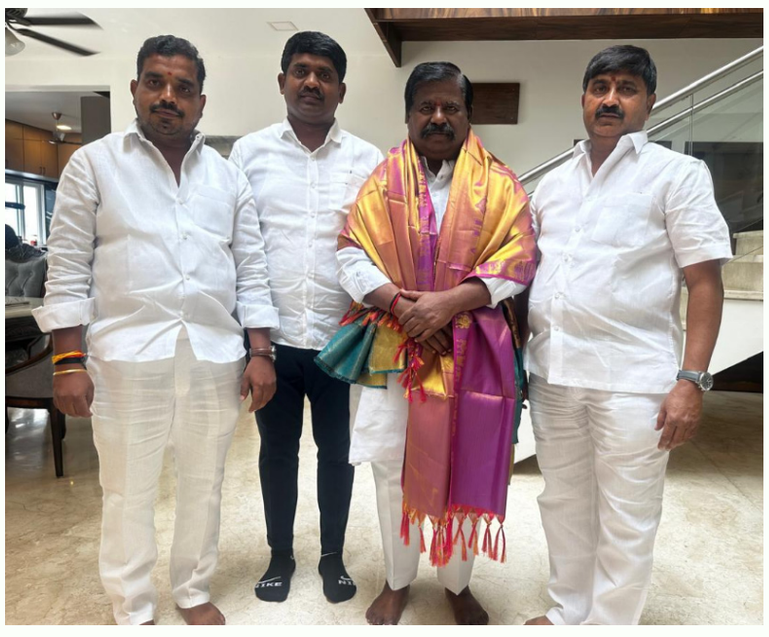

పిడికిలి/మహేశ్వరం, జులై 24: రంగా రెడ్డి జిల్లా కాంగ్రెస్ పార్టీ అధ్యక్షుడు చల్లా నరసింహారెడ్డిని శుక్రవారం ఆయన నివాసంలో జిహెచ్ఎంసి బడంగ్ పేట్ సర్కిల్ మీర్ పేట్, జిల్లెల గూడ, ప్రశాంతి హిల్స్ డివిజనల్ల నూతన కాంగ్రెస్ పార్టీ అధ్యక్షులు చల్లా బాల్ రెడ్డి, సిద్దాల శ్రీశైలం, ఏడుదొడ్ల సురేందర్ రెడ్డి మర్యాద పూర్వకంగా కలిసి శాలువాతో సత్కరించి, పుష్ప గుచ్చం అందజేసి అభినందనలు తెలిపారు. ఈ సందర్భంగా చల్లా నరసింహారెడ్డి మాట్లాడుతూ.. కొత్తగా డివిజన్ అధ్యక్షులుగా నియమితులైన చల్లా బాల్ రెడ్డి, సిద్దాల శ్రీశైలం, ఏడుదొడ్ల సురేందర్ రెడ్డికి శుభాకాంక్షలు తెలియజేశారు. పార్టీలో కష్టపడి పనిచేసిన ప్రతి ఒక్కరికి తగిన గుర్తింపు ప్రోత్సాహం తప్పక ఉంటుందన్నారు. కాంగ్రెస్ పార్టీ అమలు చేస్తున్న సంక్షేమ పథకాలు ప్రజలను తెలియజేస్తూ.. స్థానికంగా ఉన్న సమస్యలను ఎప్పటికప్పుడు పరిష్కారం చేసే విధంగా కృషి చేయాలని సూచించారు.

బాలాపూర్ లో ఎస్ఐఆర్ పరిశీలించిన 'చిగిరింత'

పిడికిలి/మహేశ్వరం, జులై 24: మహేశ్వరం నియోజకవర్గం పరిధిలోని జీహెచ్ఎంసి బడంగ్ పేట్ సర్కిల్ బాలాపూర్ డివిజన్‌లో జరుగుతున్న ఎస్ఐఆర్ ప్రక్రియను సీనియర్ కాంగ్రెస్ నాయకులు, మాజీ వైస్ చైర్మన్ చిగిరింత నరసింహారెడ్డి, స్థానిక కాంగ్రెస్ నాయకులతో కలిసి పర్యవేక్షించారు. ఈ సందర్భంగా డివిజన్ పరిశీలకులుగా విచ్చేసిన సురేష్ రెడ్డితో కలసి వారు డివిజన్ వ్యాప్తంగా సాగుతున్న ఎస్ఐఆర్ నమోదు ప్రక్రియను క్షేత్రస్థాయిలో పరిశీలించారు. ఈ చిగురింత నరసింహారెడ్డి మాట్లాడుతూ.. అధికారుల పనితీరు, ప్రజలకు ఎదురవుతున్న సమస్యలపై ఆరా తీస్తూ.. ప్రక్రియ పారదర్శకంగా, వేగవంతంగా పూర్తికావాలని సూచించారు.ఈ కార్యక్రమంలో మాజీ కార్పొరేటర్ వంగేటి ప్రభాకర్ రెడ్డి, డివిజన్ అధ్యక్షుడు నిరుడు శ్రీరాములు, యూత్ కాంగ్రెస్ జిల్లా ఉపాధ్యక్షులు చిగిరింత దయాసాగర్ రెడ్డి,కాంగ్రెస్ పార్టీ ముఖ్య నాయకులు బలింగని జంగయ్య, గొరిగే శ్రీశైలం, ఇక్కే శ్రీను, బద్దం రాము గౌడ్, టేకుల సుధాకర్ రెడ్డి, ఇక్కే కొండల్, సంరెడ్డి మహిపాల్ రెడ్డి, శ్రీనివాస్, శ్రీకాంత్, తదితరులు పాల్గొన్నారు.

Since 2004
పిడికిలి
The Peoples Paper
శనివారం 25 - 07 - 2026

ఆగస్టు 15 నాటికి ప్రతి విద్యార్థికి యూనిఫాం అందాల్సిందే

అధికారులకు సీఎం ఆదేశాలు

యూనిఫాం ల పంపిణీలో ఆలస్యమైతే సహించేది లేదన్న సీఎం

ఏకరూప దుస్తులు ఇచ్చిన తర్వాత విద్యార్థుల నుంచి రివ్యూ తీసుకుంటామన్న ముఖ్యమంత్రి

ఆగస్టు 15 నాటికి యూనిఫాం లు అందించాలని ఆదేశం

రాష్ట్రంలోని పాఠశాల విద్యార్థులందరికీ ఆగస్టు 15 నాటికి యూనిఫాం లు అందజేయాలని అధికారులను ముఖ్యమంత్రి రేవంత్ రెడ్డి ఆదేశించారు. ఆలస్యమైతే సహించేది లేదని, త్వరగా సరఫరా చేయాలని సంస్థలపై ఒత్తిడి పెంచాలని సీఎం స్పష్టం చేశారు. వచ్చే ఏడాది జూన్ 2 నాటికి యూనిఫాంలు విద్యార్థులకు అందాలన్నారు. విద్యార్థుల నుంచి వాట్సాప్ ఫీడ్ బ్యాక్ : ప్రభుత్వ పాఠశాలల్లో విద్యార్థులందరికీ వెంటనే ఏకరూప దుస్తులను పంపిణీ చేయాలని ముఖ్యమంత్రి రేవంత్ రెడ్డి అధికారులను ఆదేశించారు. యూనిఫామ్స్ ఇచ్చిన తర్వాత వాటి నాణ్యత, సైజు, ఇతర అంశాలపై ప్రతి విద్యార్థి నుంచి వాట్సాప్ ద్వారా ఫీడ్ బ్యాక్ తీసుకుంటామని ముఖ్యమంత్రి రేవంత్ రెడ్డి తెలిపారు. విద్యార్థులు తెలిపే అభిప్రాయాల ఆధారంగా వచ్చే ఏడాది వాటి రంగులు, పంపిణీ వంటి అంశాలపై నిర్ణయం తీసుకుంటామని సీఎం చెప్పారు. విద్యార్థులకు యూనిఫాంల పంపిణీపై ముఖ్యమంత్రి రేవంత్ రెడ్డి ఎంసీఆర్‌హెచ్‌ఆర్డీలో గురువారం సమీక్ష నిర్వహించారు. అలసత్వం వహిస్తే సహించేది లేదు ప్రభుత్వ పాఠశాలలు, వసతి గృహాల్లో చదివే విద్యార్థులకు అందజేసే యూనిఫామ్స్ నాణ్యతలో రాజీపడమని సీఎం రేవంత్ రెడ్డి తెలిపారు. ఆగస్టు 15 నాటికి పిల్లలందరికీ ఏకరూప దుస్తులు అందజేయాల్సిందేనని ఆయన అధికారులను ఆదేశించారు. ఈ విషయంలో అలసత్వం వహిస్తే సహించేది లేదని సీఎం హెచ్చరించారు. విద్యార్థులకు యూనిఫాంలను సకాలంలో అందించేలా సంబంధిత ఏజెన్సీలపై ఒత్తిడి తీసుకురావాలి. ఆగస్టు 15 నాటికి విద్యార్థులకు వీటిని తప్పనిసరిగా అందజేయాలి. ఆ తర్వాత ప్రతి విద్యార్థి నుంచి అభిప్రాయాలను సేకరించి, తదుపరి ఏడాది ఏకరూప దుస్తుల పంపిణీని ఆ అభిప్రాయాల ఆధారంగానే చేపట్టాలి. గత ప్రభుత్వ హయాంలో ఈ వ్యవహారం అస్తవ్యస్తంగా సాగింది. తాము పేద పిల్లల సేవ చేస్తున్నామనే భావనతో అధికారులు పని చేయాలి. వచ్చే ఏడాది జూన్ 2 నాటికి విద్యార్థులకు యూనిఫాంలు అందేలా ఒక కార్యాచరణ ప్రణాళికను రూపొందించాలి ముఖ్యమంత్రి రేవంత్ రెడ్డి కుట్టు పని వేగవంతం చేయాలి మహిళా సంఘాలు కుట్టు పని వేగవంతం చేసేలా కలెక్టర్లతో సమన్వయం చేసుకోవాలని సెర్ప్ సీఈవో దివ్యకు సీఎం సూచించారు. గత ప్రభుత్వ హయాంలో విద్యార్థులకు యూనిఫామ్స్ అందజేతలో అడ్డగోలుగా వ్యవహరించారని సీఎం ఆరోపించారు. తాము వ్యవస్థను ప్రక్షాళన చేస్తున్నామని, నాణ్యమైన యూనిఫామ్స్ అందిస్తామని తెలిపారు. పేద పిల్లల కోసం పని చేస్తున్నామన్న అంశాన్ని దృష్టిలో ఉంచుకోవాలని ముఖ్యమంత్రి రేవంత్ రెడ్డి అధికారులకు స్పష్టం చేశారు. వచ్చే ఏడాది జూన్ 2 నాటికే విద్యార్థులకు ఏకరూప దుస్తులు అందేలా కార్యాచరణ రూపొందించాలని సీఎం అధికారులను ఆదేశించారు. సీఎం సమీక్షలో రాష్ట్ర ప్రభుత్వ సలహాదారు పి.సుదర్శన్ రెడ్డి, ఉన్నతాధికారులు సబ్యసాచి ఘోష్, ఎన్.శ్రీధర్, వేముల శ్రీనివాసులు, బాల మాయా దేవి, షఫీ ఉల్లా, విజయేంద్ర బోయి, దివ్య తదితరులు పాల్గొన్నారు.

'రూ.22 కట్టి పార్శిల్ తీసుకోండి ఇండియా పోస్ట్ నుంచి మెసెజ్ ఆలోచించాల్సిందే

ఇండియా పోస్టల్ పార్శిల్ డెలివరీ ఛార్జీ పేరుతో డిజిటల్ మోసాలు

పోస్టల్ వెబ్ సైట్ తరహాలోనే నకిలీ సైటు

పార్శిల్ వస్తుందని ఆశతో లింక్? తెరుస్తున్న బాధితులు

అవగాహన కల్పిస్తున్న సీబీఐ

భారత తపాల పార్శిల్ పేరిట సైబర్ నేరం

'మీరు కస్టమర్ ఛార్జీలు చెల్లించలేదు. అలాగే చిరునామా కూడా సరిగా లేదు. అందుకే మీ పేరు మీద వచ్చిన పార్శిల్?ను మేము డెలివరీ చేయలేకపోయాం. ఇప్పుడు సరైన వివరాలతో పాటు రూ.22 చెల్లిస్తే డెలివరీని రీషెడ్యూల్ చేస్తాం' అంటూ ఓ వ్యక్తికి ఇండియా పోస్ట్? పేరుతో ఓ మెసేజ వచ్చింది. మీరు ఎప్పటికప్పుడు పార్శిల్ ఎక్కడుందో ట్రాక్‌చేసుకోవచ్చు' అంటూ ఒక లింక్?ను కూడా పంపించారు. తనకు తెలిసిన వారు ఎవరైనా పార్శిల్‌పంపించి ఉంటారనుకొని ఆ వ్యక్తి లింక్‌ఓపెన్‌చేసి రూ.22 చెల్లించి, వివరాలు అందించాడు. అంతే వెంటనే అతని మొబైల్?లోని వ్యక్తిగత సమాచారమంతా సైబర్‌నేరగాళ్లకు చేరింది. కొద్దిసేపటికే అతడి బ్యాంకు ఖాతా ఖాళీ అయిపోయింది. రూ.23.26 లక్షలు కాజేత : ఈ తరహా ఉదంతాలు ఇటీవల తరచూ వెలుగు చూస్తున్నాయి. చాలా మంది ఇండియా పోస్ట్ అనగానే ప్రభుత్వ సంస్థ అనే నమ్మకంతో సైబర్ కేటుగాళ్లు పంపించిన లింక్?లను తెరుస్తూ మోసానికి గురువుతున్నారు. అచ్చం ఇండియా పోస్ట్‌మాదిరిగానే వెబ్?సైట్ ఉండటం, ?కొద్ది మొత్తం చెల్లిస్తేనే పార్శిల్ వస్తుందనే ఆశతో మోసాల ఉచ్చులో పడిపోతున్నారు. కొద్ది రోజుల కిందట హైదరాబాద్?లోని వెస్ట్‌మారేడ్?పల్లికి చెందిన ఓ కేంద్ర ప్రభుత్వ రిటైర్డ్‌ఉద్యోగి ఇలాంటి మోసానికి బలయ్యారు. ఈయన ఏకంగా రూ.23.26 లక్షలు పోగొట్టుకున్నారు. బంజారాహిల్స్?లోని ఓ 59 ఏళ్ల వ్యక్తి నుంచి కూడా ఇదే తరహాలో రూ.2.49 లక్షలను సైబర్ నేరస్థులు కాజేశారు. ఈ క్రమంలో సీబీఐ అప్రమత్తమైంది. ఇలాంటి ఫిషింగ్ మోసాల పట్ల తన ఎక్స్‌ఖాతా ద్వారా జాగ్రత్తలు చెబుతూ అవగాహన కల్పిస్తోంది.ఇండియా పోస్ట్‌ఎప్పుడూ వ్యక్తిగత సమాచారాన్ని వాట్సాప్, మెయిల్ లేదా ఎస్?ఎంఎస్ ద్వారా అడగదు. ఒకవేళ అలాంటి మెసేజ్‌వచ్చిందంటే కచ్చితంగా అనుమానించాల్సిందే. దీన్ని నివృత్తి చేసుకోవడానికి పోస్టాఫీసుకు వెళ్లి కనుక్కోవడం మేలు. మొబైల్‌లేదా సోషల్‌మీడియా అకౌంట్లకు వచ్చే లింకులను ఎట్టి పరిస్థితుల్లోనూ ఓపెన్ చేయరాదు. అపరిచితులకు లేదా అన్ నోన్‌కాల్స్‌నుంచి వచ్చే వాటికి ఓటీపీ చెప్పడం, వ్యక్తిగత సమాచారం, బ్యాంకు ఖాతా వివరాలు పంచుకోవడం ఏ మాత్రం శ్రేయస్కరం కాదు.ఇండియా పోస్టల్ ద్వారా వచ్చే పార్శిల్‌డెలివరీలకు సంబంధించిన సమాచారం కోసం అఅఎఖుఖూశీర్.స్త్రశీజ.అఅ వెబ్‌సైట్‌నే సంప్రదించి వెరిఫై చేసుకోవడం ఉత్తమం.ఒకవేళ సైబర్‌మోసానికి గురైతే వెంటనే నేషనల్ సైబర్ హెల్ప్?లైన్ నంబర్1930కి కాల్‌చేసి ఫిర్యాదు చేయాలి. లేదా ఎఎఎవతీ-ఎతీఅఎవ.స్త్రశీజ.అఅ వెబ్‌సైట్‌లోనూ కంప్లైంట్ చేయొచ్చు. ఫ్రీజ్‌అమౌంట్?ను ఈజీగా విత్?డ్రా చేసుకునేలా : సైబర్‌బాధితులు నేరం జరిగిన వెంటనే స్పందిస్తే రికవరీ చేసుకోవడానికి సాధ్యమవుతుంది. సైబర్ దాడి జరిగిన ఒక గంటలోపు ఫిర్యాదు చేసిన వారిలో దాదాపు 80 నుంచి 90 శాతం మందికి వారు పోగొట్టుకున్న సొమ్ము తిరిగి పొందే అవకాశం లభిస్తుంది. అయితే గతంలో ఇలా ఫిర్యాదు చేసిన తర్వాత సైబర్‌దాడికి గురైన ఖాతా ఫ్రీజ్‌అయ్యేది. ఇటీవల కేంద్ర హోం మంత్రిత్వ శాఖ నేషనల్ క్రైమ్ రిపోర్టింగ్ పోర్టల్?(ఎన్?సీఆర్?పీ)లో మనీ రిస్టోరేషన్ మాడ్యూల్ (ఎంఆర్?ఎం)ను తీసుకొచ్చింది. సైబర్ బాధితులు దీని ద్వారా

ఫ్రీజ్‌అయిన సొమ్మును సులభంగా విత్?డ్రా చేసుకోవచ్చు.ముందుగా సైబర్‌దాడి జరిగిన వెంటనే 1930కి కాల్ చేసి లేదా ఎన్‌సీఆర్‌పీ పోర్టల్ ద్వారా పోలీసులకు ఫిర్యాదు చేయాలి. వెబ్ సైట్ లో సిటిజన్ లాగిన్ ఆప్షన్ పై క్లిక్ చేయాలి. ఎన్ సీఆర్ పీకి లింక్ అయిన మొబైల్‌నంబర్ తోనే ఇందులో లాగిన్ అవ్వాలి. లాగిన్ అయిన తర్వాత రెయిజ్ రిఫండ్ రిక్వెస్ట్ అనే పేజీ ఓపెన్‌అవుతుంది. ఎన్?సీఆర్?పీ నుంచి ఒక 14 అంకెల ఫిర్యాదు నంబరును ఇక్కడ ఎంటర్‌చేయాలి. మొబైల్‌నంబర్?కు ఒక ఓటీపీ వస్తుంది. దాన్ని ఎంటర్‌చేయగానే కంప్లైంట్ వివరాలు, డెబిట్ వివరాలు కనిపిస్తాయి. అనంతరం రిఫండ్‌కోసం కావాల్సిన పాన్‌కార్డు, బ్యాంక్ ఖాతా వివరాలు ఎంటర్ చేయడం ద్వారా దరఖాస్తు పూర్తవుతుంది. రిఫండ్ సొమ్మును వేరే బ్యాంక్‌అకౌంట్?కు మార్చుకునే అవకాశం కూడా ఉంది. దీనికి ఆ ఖాతా వివరాలు అందిస్తే సరిపోతుంది. మొబైల్ నంబరుకు వచ్చిన జనరేటర్ ఐడీ ద్వారా మన దరఖాస్తును ట్రాక్‌చేసి తెలుసుకోవచ్చు.

తెలంగాణ ఆర్టీసీ ఉద్యోగులకు గుడ్‌న్యూస్

నెరవేరనున్న ఆర్టీసీ కార్మికుల చిరకాల స్వప్నం

ప్రభుత్వంలో ఆర్టీసీ విలీన ప్రక్రియకు వేగంగా అడుగులు

ఆగస్టు మూడో వారంలో గుర్తింపు సంఘం ఎన్నికలు నిర్వహించే అవకాశం

డిసెంబరు 9న విలీనంపై తుది ప్రకటన చేసేందుకు ప్రభుత్వ కసరత్తు

విలీన విధివిధానాల్లో ఎన్నికల్లో గెలిచిన సంఘానికి భాగస్వామ్యం

ఏప్రిల్ సమ్మె హామీలను నెరవేర్చే దిశగా ప్రభుత్వ చర్యలు

తెలంగాణ ఆర్టీసీ ఉద్యోగుల దశాబ్దాల కల నెరవేరే దిశగా కీలక పరిణామం చోటుచేసుకుంది. ఆర్టీసీ సిబ్బందిని ప్రభుత్వంలో విలీనం చేయాలన్న చిరకాల వాంఛను నెరవేర్చేందుకు రాష్ట్ర ప్రభుత్వం వేగంగా కసరత్తు చేస్తోంది. ప్రణాళిక ప్రకారం అన్నీ జరిగితే, తెలంగాణ ఆవిర్భావ ప్రకటన వెలువడిన డిసెంబరు 9వ తేదీన విలీనంపై తుది నిర్ణయాన్ని ప్రకటించే అవకాశం ఉందని విశ్వసనీయ వర్గాల సమాచారం. ఈలోగా విలీన ప్రక్రియకు సంబంధించిన పూర్తి విధివిధానాలను సిద్ధం చేసే పనిలో అధికారులు నిమగ్నమయ్యారు. విలీన ప్రక్రియలో భాగంగా ప్రభుత్వం ముందుగా ఆర్టీసీ గుర్తింపు కార్మిక సంఘం ఎన్నికలను పూర్తి చేయాలని నిర్ణయించింది. ఇందుకోసం లేబర్ జాయింట్ కమిషనర్ సునీతను నోడల్ అధికారిగా నియమించింది. ఆగస్టు మూడో వారంలో ఈ ఎన్నికలు నిర్వహించే అవకాశాలున్నాయి. ఎన్నికల్లో గెలిచిన సంఘాన్ని విలీన విధివిధానాల రూపకల్పనలో భాగస్వామ్యం చేస్తామని రవాణా శాఖ మంత్రి పొన్నం ప్రభాకర్ ఇప్పటికే స్పష్టం చేశారు. ఈ హామీతో కార్మిక సంఘాలు ఎన్నికలను ప్రతిష్ఠాత్మకంగా తీసుకుని, డిపోల వారీగా ప్రచారాన్ని ముమ్మరం చేశాయి. ఈ ఏడాది ఏప్రిల్ నెలలో ఆర్టీసీ ఉద్యోగులు సమ్మెకు దిగిన విషయం తెలిసిందే. ప్రభుత్వంలో విలీనం, కార్మిక సంఘం ఎన్నికల నిర్వహణ, ప్రభుత్వ ఉద్యోగులతో సమానంగా జీతభత్యాలు వంటి 32 డిమాండ్లను యాజమాన్యం ముందుంచారు. అప్పట్లో ప్రభుత్వం ఇచ్చిన హామీల మేరకు చాలా డిమాండ్లను ఇప్పటికే నెరవేర్చింది. ఇప్పుడు అత్యంత కీలకమైన విలీనం, ఎన్నికల ప్రక్రియలపై దృష్టి సారించింది. ప్రభుత్వం నిర్దేశించిన ప్రణాళిక ప్రకారం, మొదట ఎన్నికల ప్రక్రియను పూర్తి చేసి, గెలిచిన సంఘం అభిప్రాయాలను తీసుకుంటారు. ఆ తర్వాత విలీనానికి సంబంధించిన ఆర్థిక, పరిపాలన, న్యాయపరమైన అంశాలపై తుది విధివిధానాలను ఖరారు చేస్తారు. డిసెంబరు 9న విలీనంపై అధికారిక ప్రకటన చేసేందుకు సిద్ధంగా ఉండాలని ఆర్టీసీ యాజమాన్యానికి ప్రభుత్వం నుంచి ఇప్పటికే సంకేతాలు అందినట్లు తెలుస్తోంది. మొత్తం మీద ఇచ్చిన మాట ప్రకారం ఆర్టీసీ ఉద్యోగుల కలను సాకారం చేసేందుకు ప్రభుత్వం పక్కా ప్రణాళికతో ముందుకు వెళుతున్నట్లు స్పష్టమవుతోంది.

రాజకీయాల్లోకి అల్లు అర్జున్ అసలు నిజం చెప్పిన మేనేజర్

బన్నీ రాజకీయ ప్రవేశంపై జోరుగా సాగుతున్న ప్రచారం ఈ వార్తలన్నీ అవాస్తవాలని మేనేజర్ శరత్ చంద్ర నాయుడు స్పష్టీకరణ

ప్రస్తుతం అల్లు అర్జున్ దృష్టి పూర్తిగా సినిమాలపైనే ఉందని వెల్లడి

రాబోయే పదేళ్ల పాటు సినిమాలతోనే ఆయన షెడ్యూల్ నిండిపోయిందన్న మేనేజర్

మామగారి ద్వారా రాజకీయాల్లోకి వస్తారన్నది కేవలం ఊహాగానమేనని కొట్టివేత

ఐకాన్ స్టార్ అల్లు అర్జున్ రాజకీయ రంగప్రవేశం చేయబోతున్నారంటూ గత కొంతకాలంగా సాగుతున్న ప్రచారానికి ఆయన మేనేజర్ శరత్ చంద్ర నాయుడు ఫుల్ స్టాప్ పెట్టారు. ఈ వార్తలన్నీ పూర్తిగా అవాస్తవమని, కేవలం సోషల్ మీడియాలో జరుగుతున్న నిరాధారమైన ప్రచారమని ఆయన స్పష్టం చేశారు. అల్లు అర్జున్ మామగారు చంద్రశేఖర్ రెడ్డి కాంగ్రెస్ పార్టీలో కీలక నేతగా ఉండటంతో ఈ ఊహాగానాలకు మరింత బలం చేకూరిన నేపథ్యంలో మేనేజర్ ప్రకటనతో వీటికి తెరపడినట్లయింది. ఈ విషయంపై ఒక ఇంటర్వ్యూలో మాట్లాడిన శరత్ చంద్ర నాయుడు, అల్లు అర్జున్ రాజకీయ ప్రవేశం వార్తలను తీవ్రంగా ఖండించారు. "సోషల్ మీడియాలో ఈ ప్రచారం మొదలైన వెంటనే నేను స్పందించాను. అవన్నీ ఫేక్ న్యూస్ అని చెప్పాను. ప్రస్తుతం అల్లు అర్జున్ భారతదేశంలోనే అత్యంత బిజీగా ఉన్న నటులలో ఒకరు. తన కెరీర్‌లో అత్యంత కీలకమైన దశలో ఉన్నారు. ఇలాంటి సమయంలో సినిమాలను వదిలి రాజకీయాల్లోకి రావాల్సిన అవసరం ఏముంది?" అని ఆయన ప్రశ్నించారు అల్లు అర్జున్ భవిష్యత్ ప్రణాళికల గురించి వివరిస్తూ.. "ప్రస్తుతం ఆయన చేతిలో భారీ పాన్-ఇండియా ప్రాజెక్టులు ఉన్నాయి. రాబోయే పదేళ్ల వరకు ఆయన షెడ్యూల్ సినిమాలతోనే నిండిపోయింది. అలాంటి పరిస్థితుల్లో రాజకీయాల గురించి ఆలోచించే ఆస్కారమే లేదు" అని శరత్ చంద్ర స్పష్టం చేశారు. మామగారి ద్వారా రాజకీయాల్లోకి వస్తారనే ప్రచారాన్ని కూడా ఆయన కొట్టిపారేశారు. అది కేవలం మీడియా సృష్టిస్తున్న ఊహాగానం మాత్రమేనని తెలిపారు. ప్రస్తుతం అల్లు అర్జున్ తన పూర్తి దృష్టిని సినిమాలపైనే కేంద్రీకరించారని, దేశవ్యాప్తంగా భారీ అంచనాలున్న పలు ప్రాజెక్టులతో బిజీగా ఉన్నారని ఆయన పేర్కొన్నారు. ఈ స్పష్టతతో ఐకాన్ స్టార్ రాజకీయాల్లోకి వస్తున్నారనే చర్చకు తాత్కాలికంగా ముగింపు పలికినట్లయింది.

వైద్యుడికి 'డిజిటల్ అరెస్ట్' నరకం

రూ.2 కోట్లు గుంజిన నర్స్ అరెస్ట్

రాజస్థాన్‌లో వైద్యుడిని బ్లాక్‌మెయిల్ చేసిన నర్స్

ప్రైవేట్ ఫొటోలతో బెదిరించి రూ.2 కోట్లు వసూలు

బాధితుడికి ప్రత్యేక ఫోన్ ఇచ్చి నిరంతర నిఘా

ఖాళీ చెక్కులు, ప్రామిసరీ నోట్లపై సంతకాల సేకరణ

ఆరోపణలన్నీ అబద్ధమని తోసిపుచ్చిన నిందితురాలు

రోగుల ప్రాణాలు కాపాడేందుకు రాత్రింబవళ్లు శ్రమించే ఒక సీనియర్ డాక్టర్.. తన సొంత ఆసుపత్రిలోనే ఐదేళ్లకు పైగా తీవ్ర భయాందోళనల మధ్య 'డిజిటల్ బందీ'గా బతికాడంటే నమ్మగలమా? రాజస్థాన్‌లోని బార్మర్ జిల్లాలో వెలుగుచూసిన ఈ షాకింగ్ ఉదంతం ఇప్పుడు స్థానికంగా తీవ్ర సంచలనం సృష్టిస్తోంది. బార్మర్‌కు చెందిన 65 ఏళ్ల ప్రైవేట్ ఆసుపత్రి వైద్యుడి వద్ద కమల అలియాస్ కమలేష్ అనే మహిళ 2016 నుంచి నర్సుగా పనిచేస్తోంది. నెలకు రూ.12 వేల జీతానికి పనిచేసే ఈ నర్స్, టీ తెచ్చే నెపంతో డాక్టర్ వ్యక్తిగత గదిలోకి ప్రవేశించి ఆయనకు తెలియకుండా రహస్య ఫొటోలు తీసింది.ఆ ఫొటోలను సోషల్ మీడియాలో పెడతానని, రేప్ కేసులో ఇరికిస్తానని, చంపేస్తానని బెదిరిస్తూ ఆయన నుంచి ఏకంగా రూ.2 కోట్ల వరకు గుంజినట్లు పోలీసుల విచారణలో తేలింది. ఆసుపత్రి ప్రతిష్ఠ, తన పరువు పోతుందనే భయంతో డాక్టర్ విడతల వారీగా అడిగినంత ఇస్తూ వచ్చాడు. చివరికి ఆసుపత్రి ఖాతా నుంచే ఏకంగా రూ.35 లక్షలు ఆమె అకౌంట్‌కు బదిలీ చేయడం గమనార్హం.ఈ బ్లాక్‌మెయిలింగ్ అంతటితో ఆగలేదు. డాక్టర్‌ను పూర్తిగా తన గుప్పిట్లోకి తెచ్చుకునేందుకు ఆ నర్స్ అతడికి ఒక ప్రత్యేక మొబైల్ ఫోన్ ఇచ్చి, 24 గంటలు దాన్ని ఆన్‌లోనే ఉంచాలని 'డిజిటల్ అరెస్ట్' చేసింది. సీసీటీవీ కెమెరాల పాస్‌వర్డ్‌లు తీసుకుని ఆసుపత్రిలో ఆయన కదలికలను ఎప్పటికప్పుడు గమనించేది. గుజరాత్‌లోని అహ్మదాబాద్ పర్యటనలో ఉన్నప్పుడు దాదాపు 1000 సార్లు ఫోన్ చేసి వేధించడమే కాకుండా, ఖాళీ చెక్కులు, స్టాంప్ పేపర్లపై బలవంతంగా సంతకాలు చేయించుకుని బ్యాంకు లాకర్లలో దాచుకుంది బాధితుడి ఫిర్యాదుతో రంగంలోకి దిగిన పోలీసులు కమలేష్‌ను అరెస్ట్ చేసి, విచారణ వేగవంతం చేశారు. అయితే, ఆరోపణలన్నీ అబద్ధమని, తనను కావాలనే ఇరికిస్తున్నారని నిందితురాలు చెబుతుండటంతో పోలీసులు వీరిద్దరి మధ్య ఉన్న సంబంధాలపై లోతుగా ఆరా తీస్తున్నారు.

ఎస్ఐఆర్ ఫారంపై యువకుడి సూసైడ్ నోట్

నా చావుకు ప్రధాని మోదీయే కారణమంటూ నోట్

రాజన్న సిరిసిల్ల జిల్లాలో యువకుడు ఆత్మహత్య

ఓటర్ల జాబితా సవరణ పత్రంపై రాసిన లేఖ

ఆర్థిక ఇబ్బందులే కారణమని స్థానిక నివేదికలు

ఘటనపై కేసు నమోదు చేసి దర్యాప్తు చేస్తున్న పోలీసులు

రాజన్న సిరిసిల్ల జిల్లాలో చోటుచేసుకున్న ఒక విషాద ఘటన స్థానికంగా తీవ్ర కలకలం రేపింది. 25 ఏళ్ల ఓ యువకుడు ఆత్మహత్యకు పాల్పడుతూ, తన మృతికి ప్రధానమంత్రి నరేంద్ర మోదీయే కారణమంటూ సూసైడ్ నోట్ రాయడం సంచలనంగా మారింది. ఓటర్ల జాబితా సవరణ ప్రక్రియలో వినియోగించే స్పెషల్ ఇంటెన్సివ్ రివిజన్ (ఎస్ఐఆర్) ఫారమ్‌పై అతను ఈ లేఖ రాయడం గమనార్హం.యల్లారెడ్డిపేట మండలం రాచర్ల గొల్లపల్లి గ్రామానికి చెందిన పిట్ల వంశీ (25) గురువారం ఉదయం తన అద్దె నివాసంలో ఉరివేసుకుని విగతజీవిగా కనిపించాడు. ఇంటర్మీడియట్ వరకు చదువుకున్న వంశీ, పెయింటర్‌గా పనిచేస్తూ జీవనం సాగిస్తున్నాడు. అతని తండ్రి దినసరి కూలీ కాగా, ఆ కుటుంబం గత కొంతకాలంగా తీవ్ర ఆర్థిక ఇబ్బందులను ఎదుర్కొంటున్నట్లు సమాచారం.సమాచారం అందుకున్న పోలీసులు వెంటనే ఘటనాస్థలికి చేరుకుని మృతదేహాన్ని స్వాధీనం చేసుకున్నారు. అనంతరం పోస్టుమార్టం నిమిత్తం సిరిసిల్ల ప్రభుత్వ ఆసుపత్రికి తరలించారు. ఈ ఘటనపై కేసు నమోదు చేసిన పోలీసులు దర్యాప్తు ప్రారంభించారు. మృతుడు మద్యపానానికి బానిసైనట్లు తెలుస్తుండగా, అతని ఆత్మహత్యకు దారితీసిన కచ్చితమైన కారణాలపై పోలీసులు విచారణ జరుపుతున్నారు.

విద్యార్థి సంఘాల బంద్ ఓయూ పరిధిలో రేపటి పరీక్షలు వాయిదా

జూలై 24న జరగాల్సిన ఓయూ పరిధిలోని అన్ని పరీక్షలు వాయిదా

విద్యార్థి సంఘాల బంద్ పిలుపుతో వర్సిటీ నిర్ణయం

నీట్ లీకేజీ, విద్యార్థులపై లాఠీచార్జ్‌కు నిరసనగా బంద్

త్వరలోనే కొత్త తేదీలను ప్రకటించనున్న అధికారులు

ఉస్మానియా యూనివర్సిటీ (ఓయూ) కీలక నిర్ణయం తీసుకుంది. జూలై 24, శుక్రవారం నాడు జరగాల్సిన అన్ని పరీక్షలను వాయిదా వేస్తున్నట్లు ప్రకటించింది. విద్యార్థి సంఘాలు రాష్ట్రవ్యాప్త విద్యాసంస్థల బంద్‌కు పిలుపునివ్వడంతో వర్సిటీ అధికారులు ఈ మేరకు నిర్ణయం తీసుకున్నారు. నీట్ యూజీ 2026 పేపర్ లీకేజీ వ్యవహారం, కేంద్ర ప్రభుత్వ విద్యా విధానాలకు వ్యతిరేకంగా ఎస్ఎఫ్ఐ, ఏఐఎస్ఎఫ్, ఎన్ఎస్‌యూఐ, పీడీఎస్‌యూ వంటి వామపక్ష, కాంగ్రెస్ అనుబంధ విద్యార్థి సంఘాలు తెలంగాణ, ఆంధ్రప్రదేశ్ రాష్ట్రాల్లో బంద్‌కు పిలుపునిచ్చాయి. ఢిల్లీలో 'ఛలో పార్లమెంటు మార్చ్' నిర్వహించిన విద్యార్థులపై పోలీసులు లాఠీచార్జ్ చేశారని ఆరోపిస్తూ, కేంద్ర విద్యాశాఖ మంత్రి ధర్మేంద్ర ప్రధాన్ రాజీనామా చేయాలని వారు డిమాండ్ చేస్తున్నారు.ఈ నేపథ్యంలో, బంద్ కారణంగా విద్యార్థులకు ఎలాంటి ఇబ్బందులు తలెత్తకూడదనే ఉద్దేశంతో అధికారులు ముందుస్తు జాగ్రత్త చర్యగా పరీక్షలను వాయిదా వేశారు. ఈ నిర్ణయం ఓయూ పరిధిలోని అన్ని అండర్ గ్రాడ్యుయేట్, పోస్ట్ గ్రాడ్యుయేట్ కోర్సులకు వర్తిస్తుందని స్పష్టం చేశారు. ఇదే క్రమంలో జేఎన్‌టీయూ-హైదరాబాద్ వంటి ఇతర విద్యాసంస్థలు కూడా ముందుజాగ్రత్త చర్యలు చేపట్టాయి. పరీక్షల వాయిదాతో విద్యార్థులకు తాత్కాలికంగా ఊరట లభించినప్పటికీ, అకడమిక్ క్యాలెండర్‌పై దీని ప్రభావం పడనుంది. వాయిదా పడిన పరీక్షల తదుపరి షెడ్యూల్‌ను త్వరలోనే ప్రకటిస్తామని వర్సిటీ అధికారులు వెల్లడించారు.

Editor, printed and owned by Timmagalla Srihari, Published at 16-11-542/1 Gaddiannaram, Dilsukhnagar, Hyderabad Telanganastate
Printed at karshakartprinters, Vidyanagar Hyderabad, Telanganastate, Chiefeditor: Chamakura Raju RNI No.ApTel14145/2004